

314400 318000 321600 325200 328800 332400 336000 339600 343200 346800 350400 354000

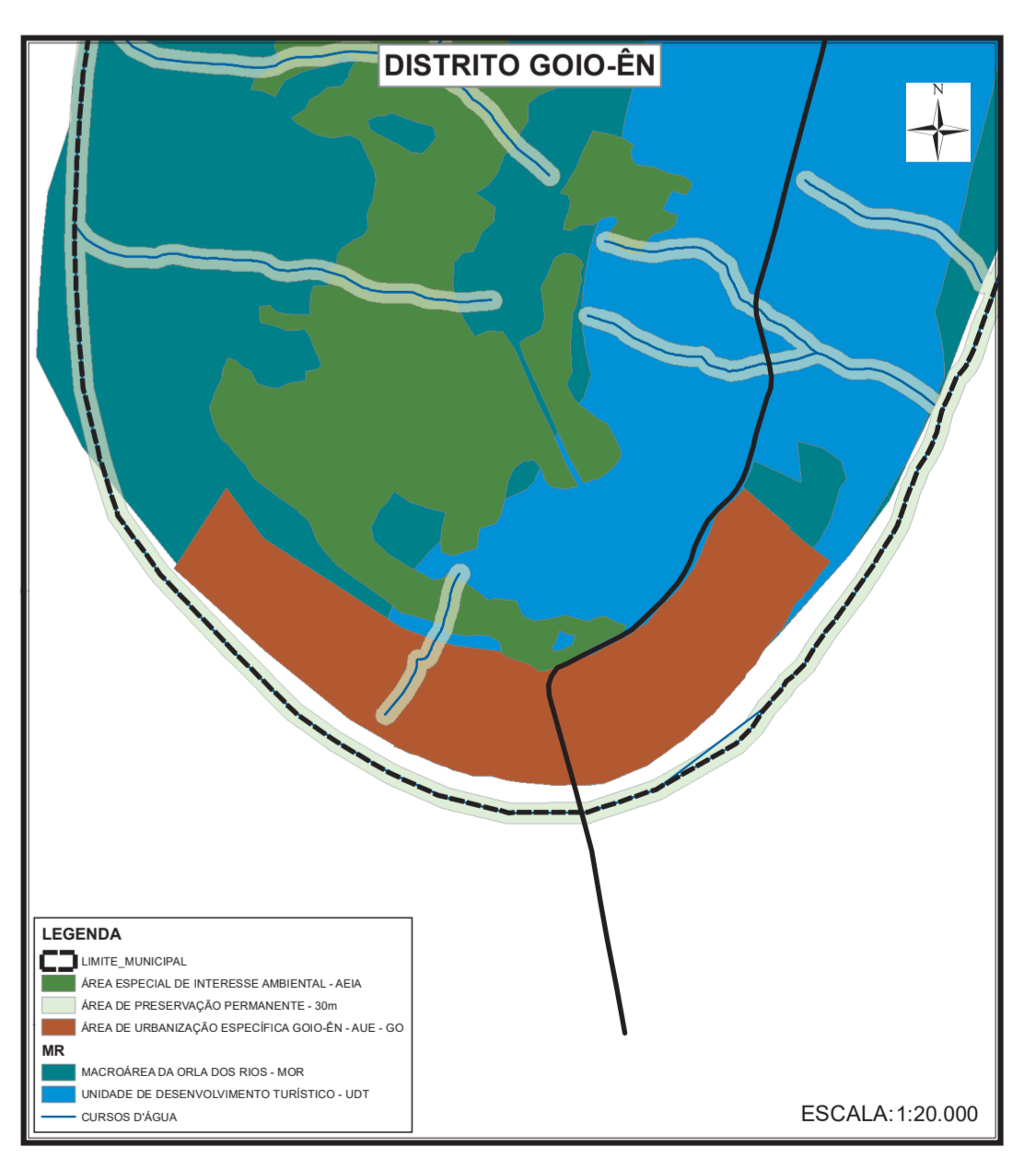
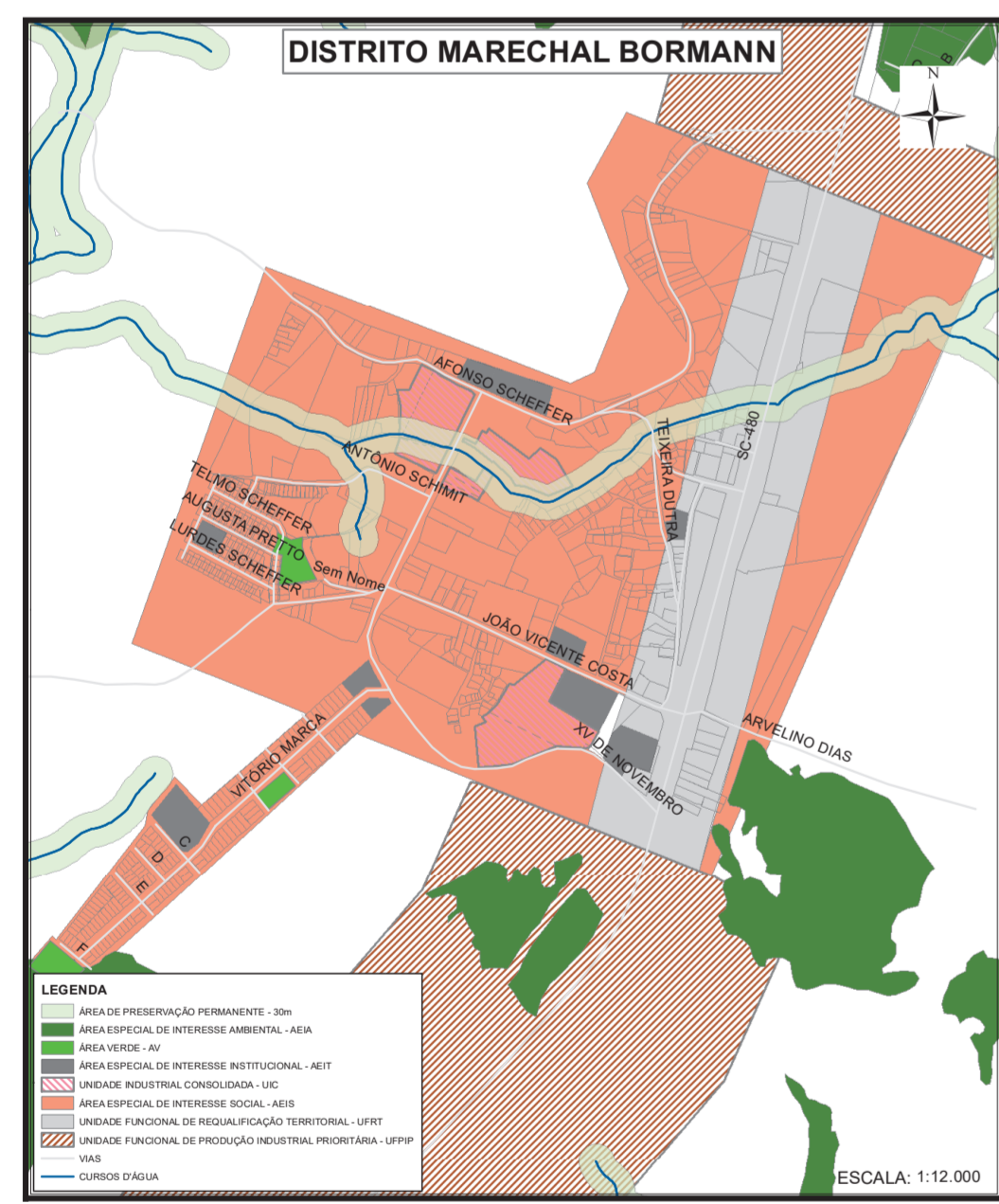
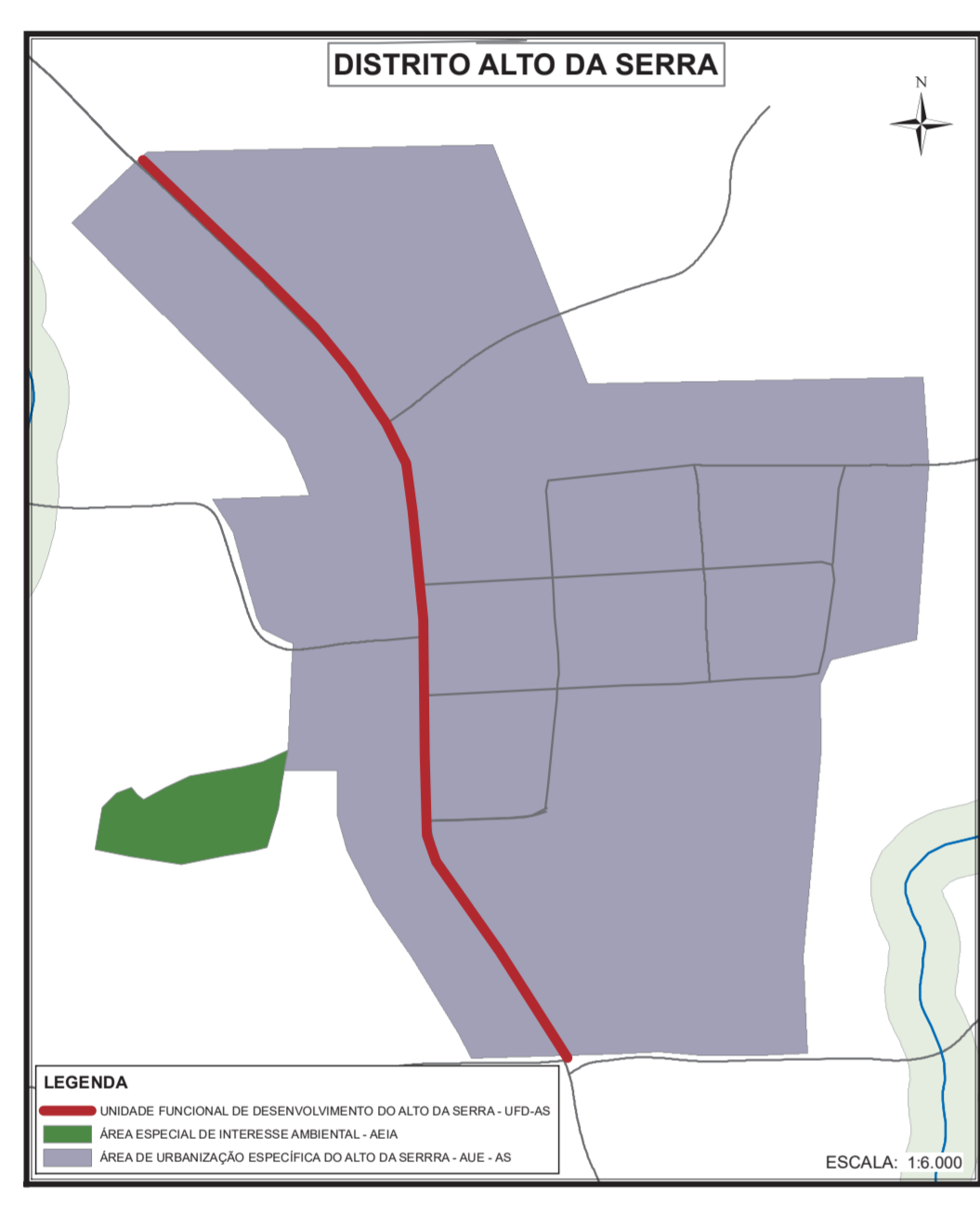
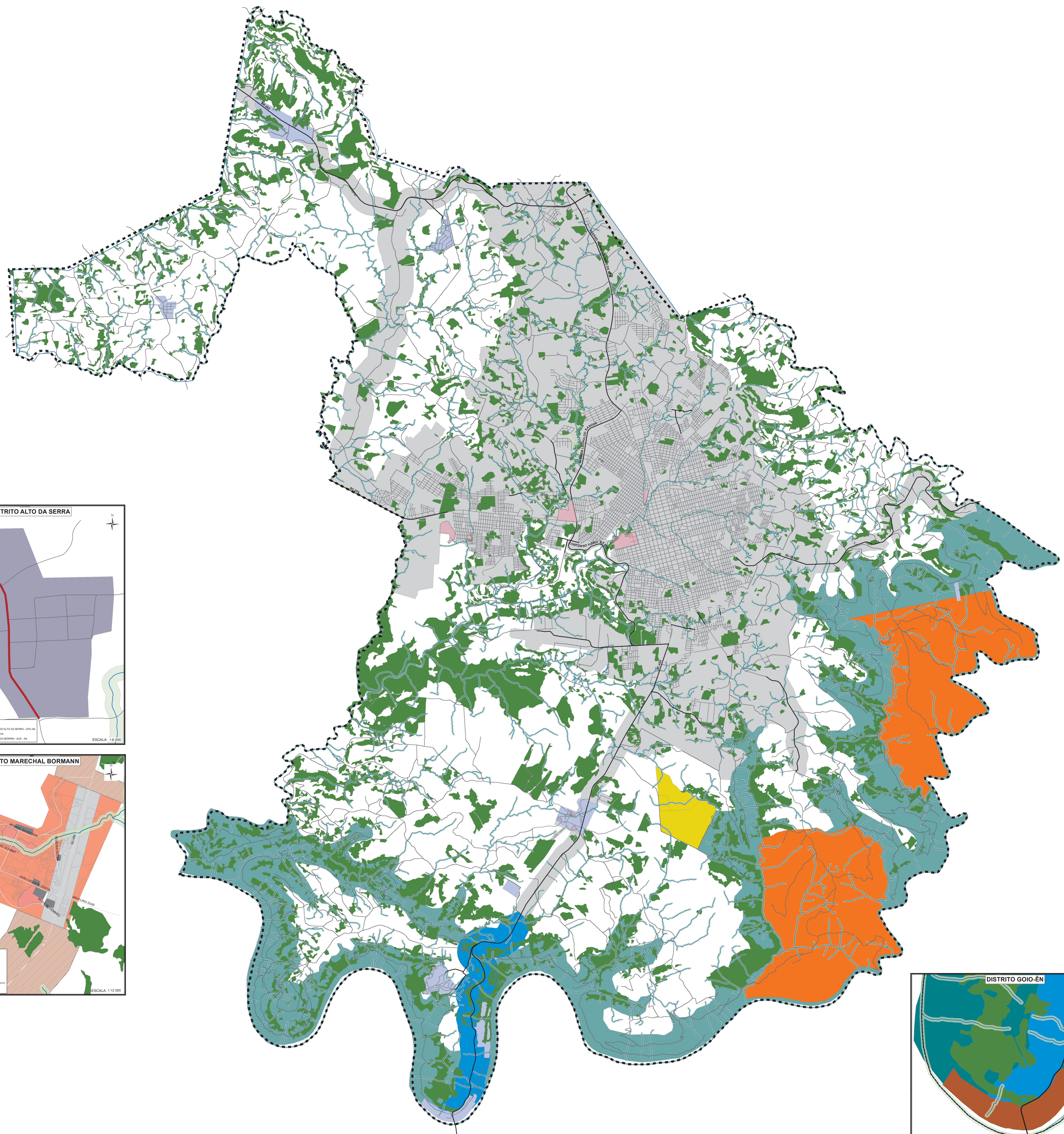

- LEGENDA**
- LIMITE MUNICIPAL
 - ESTRADAS MUNICIPAIS
 - CURSOS D'ÁGUA
 - ÁREA DE PRESERVAÇÃO PERMANENTE - 30m
 - ÁREA ESPECIAL DE INTERESSE AMBIENTAL - AEIA
 - ÁREA DE URBANIZAÇÃO ESPECÍFICA - AUE
 - MACROÁREA DE PROTEÇÃO AO PATRIMÔNIO CULTURAL INDÍGENA - MPPCI
 - UNIDADE DE CONSERVAÇÃO FLORESTAL - UCF
 - UNIDADE INDUSTRIAL CONSOLIDADA - UIC
- Macrozona Rural**
- MACROÁREA DA ORLA DOS RIOS - MOR
 - UNIDADE DE DESENVOLVIMENTO TURÍSTICO - UDT
 - MACROZONA URBANA - MU
 - MACROÁREA DE DESENVOLVIMENTO RURAL - MDR

MACROZONA RURAL E SUBDIVISÕES **ANEXO II**

SECRETARIA DE DESENVOLVIMENTO URBANO
Elaboração: Diretoria de Planejamento Urbano

PLANO DIRETOR
CHAPECÓ 2014

Base Cartográfica: Diretoria de Planejamento Urbano

MACROZONA RURAL E SUBDIVISÕES

ESPECIFICAÇÕES DO MAPA

Datum: SIRGAS2000
Sistema de Projeção: UTM
Meridiano Central: 51° W
Fator de Escala: 0,9996

Unidade de Medida: Metro
Escala: 1:50.000

314400 318000 321600 325200 328800 332400 336000 339600 343200 346800 350400 354000