ANEXO II - MACROZONA RURAL E SUBDIVISÕES

314400 318000 321600 325200 328800 332400 336000 339600 343200 346800 350400 354000

7017600 7012800 7008000 7003200 6998400 6993600 6988800 6984000 6979200 6974400

N

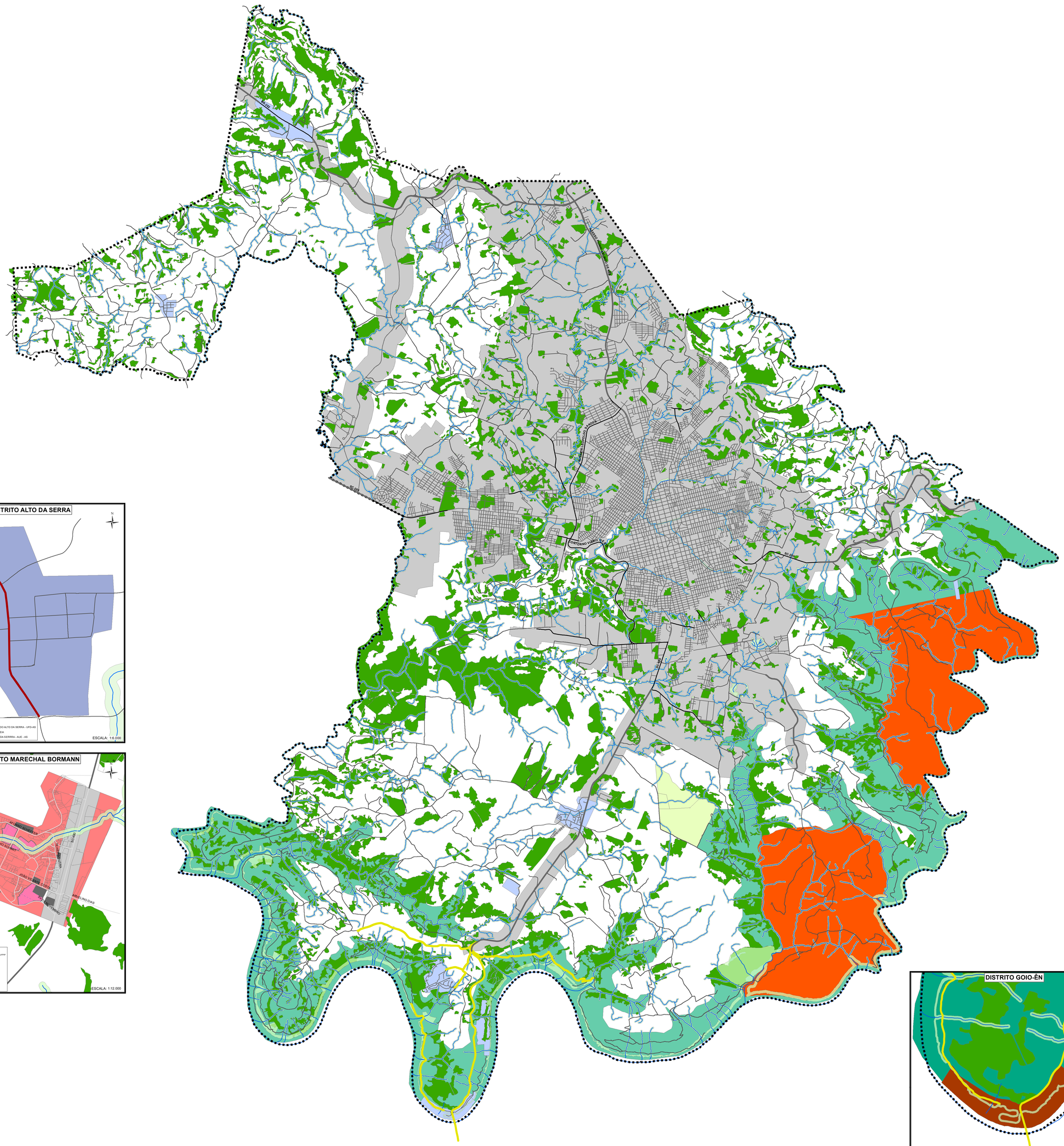

LEGENDA

- UNIDADE DE DESENVOLVIMENTO TURÍSTICO - UDT
- ESTRADAS MUNICIPAIS
- CURSOS D'ÁGUA
- ÁREA DE PRESERVAÇÃO PERMANENTE - 30m
- ÁREA ESPECIAL DE INTERESSE AMBIENTAL - AEIA
- ÁREA DE URBANIZAÇÃO ESPECÍFICA - AUE
- MACROÁREA DE PROTEÇÃO AO PATRIMÔNIO CULTURAL INDÍGENA - MPPCI
- UNIDADE DE CONSERVAÇÃO FLORESTAL - UCF

Macrozona Rural

- MACROÁREA DA ORLA DOS RIOS - MOR
- MACROÁREA DE DESENVOLVIMENTO RURAL - MDR

MACROZONA RURAL E SUBDIVISÕES

ANEXO II

Secretaria de Desenvolvimento Sustentável e Obras Estruturantes

PREFEITURA DE CHAPECÓ

Base Cartográfica e Elaboração: Gerência de Parcelamento do Solo e Informações Cartográficas

ESPECIFICAÇÕES DO MAPA

Datum: SIRGAS2000
Sistema de Pojeção: UTM
Meridiano Central: 51° W
Fator de Escala: 0,9996

Unidade de Medida: Metro
Escala: 1:50.000

0 500 1.000 2.000 Metros

314400 318000 321600 325200 328800 332400 336000 339600 343200 346800 350400 354000