ANEXO XVII-B-2
DIAGNÓSTICO SÓCIOAMBIENTAL
ÁREA URBANA CONSOLIDADA E LARGURA DAS ÁREAS DE PRESERVAÇÃO PERMANENTE NA ÁREA DE ESTUDO
- SETOR SUL -

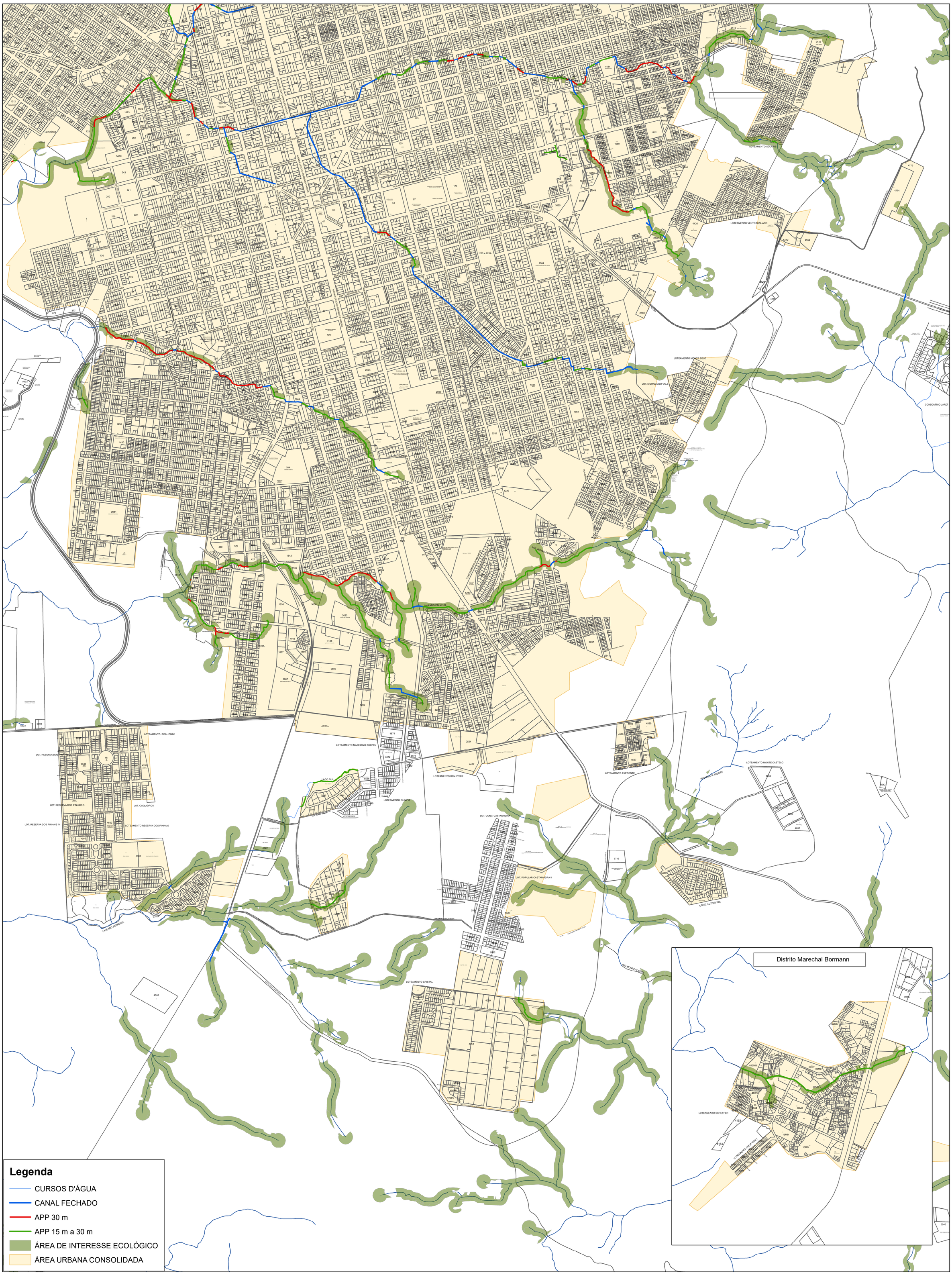

PREFEITURA MUNICIPAL DE CHAPECÓ
Secretaria de Desenvolvimento Sustentável e Obras Estruturantes
Diretoria de Meio Ambiente

Especificações do Mapa:

Escala: 1:30.000
Datum: SIRGAS2000
Sist.Proj. : UTM
Fuso: 22S
Meridiano Central: -51°

N

0 120 240 480 Metros

PLANO DIRETOR CHAPECÓ2014