

Marginal Rodovia  
Rodovia SC / 480  
Marginal Rodovia

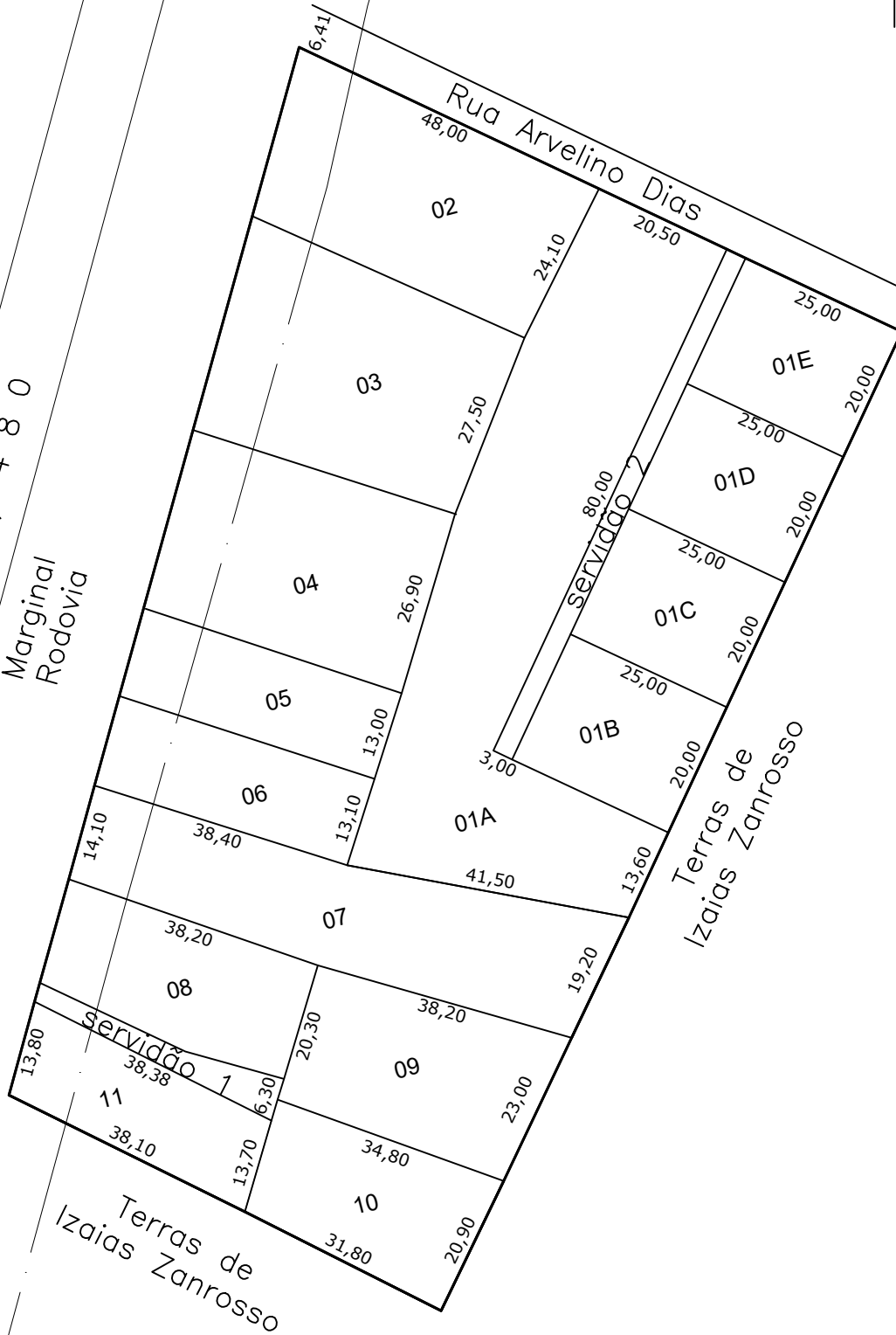

Prefeitura Municipal de  
**Chapecó**

Projeto	Loteamento Marechal Bormann				
Obra:	Bairro Distrito Marechal Bormann				
Referente:	Quadra 17 - MB				
Escala:	Data:	Desenho:	Revisão:	Nº Projeto:	Unica
1/1000	2021	Danielle	---	---	