

RUA BARÃO DO RIO BRANCO

25,00

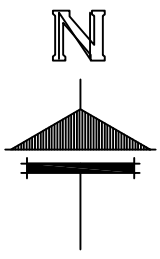

RUA PIO XII

25,00

AVENIDA NEREU RAMOS

RUA JONAS RAUEN

15,00

TRAVESSA ILMA ROSA DE NÉS

RUA MARECHAL FLORIANO PEIXOTO

25,00

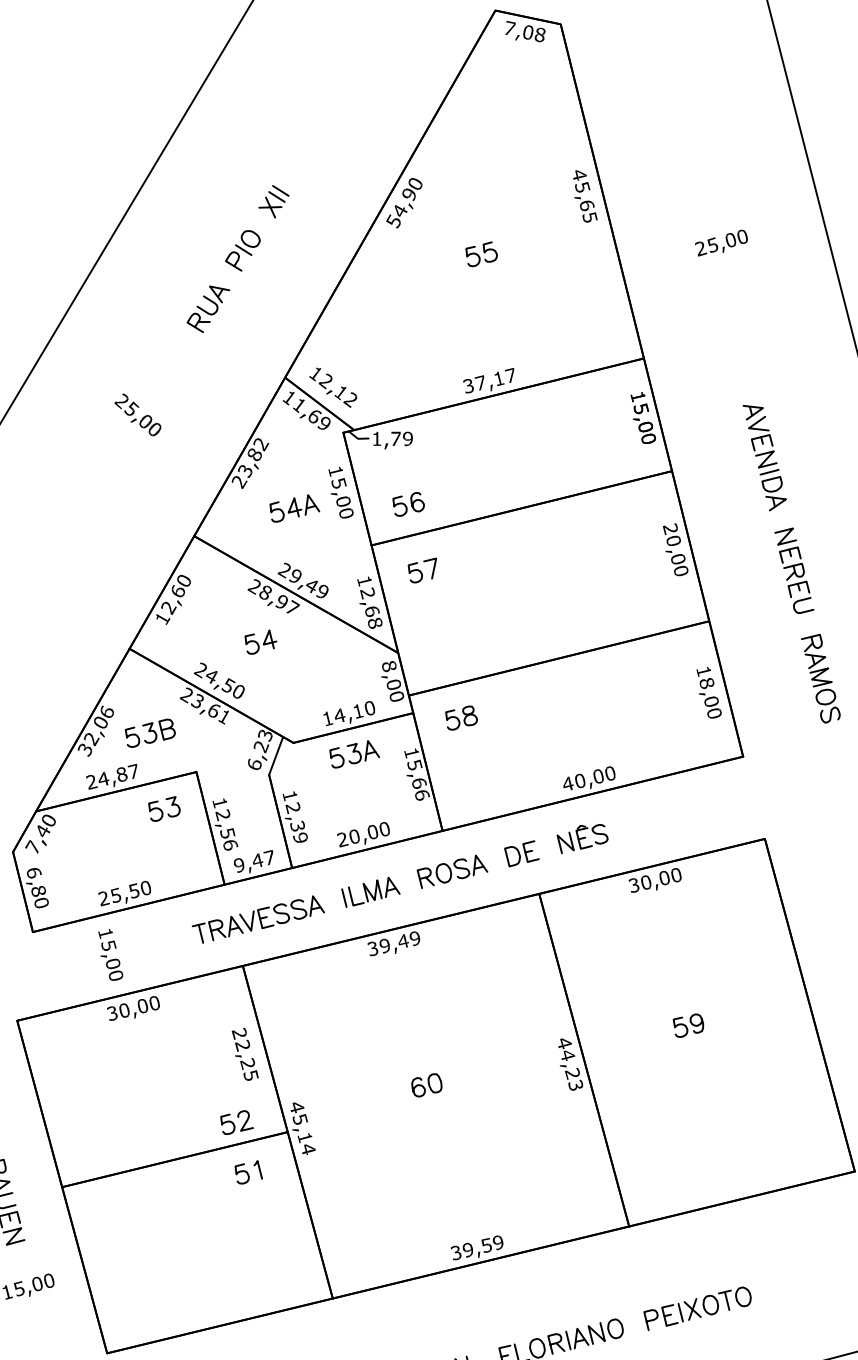

Prefeitura Municipal de
Chapecó

Projeto: Loteamento Cidade Chapecó

Obra: Centro

Referente: Quadra 40

Escala: 1/1000

Data: 2014

Desenho: GIEZA

Revisão: ---

Nº Projeto: ---

Unica