

ÁREA DE TERRAS RURAIS  
ANTONIO DOMINGOS BALDISSERA  
ÁREA MATR. : 89.923,50 m<sup>2</sup>  
MATR. 150.791

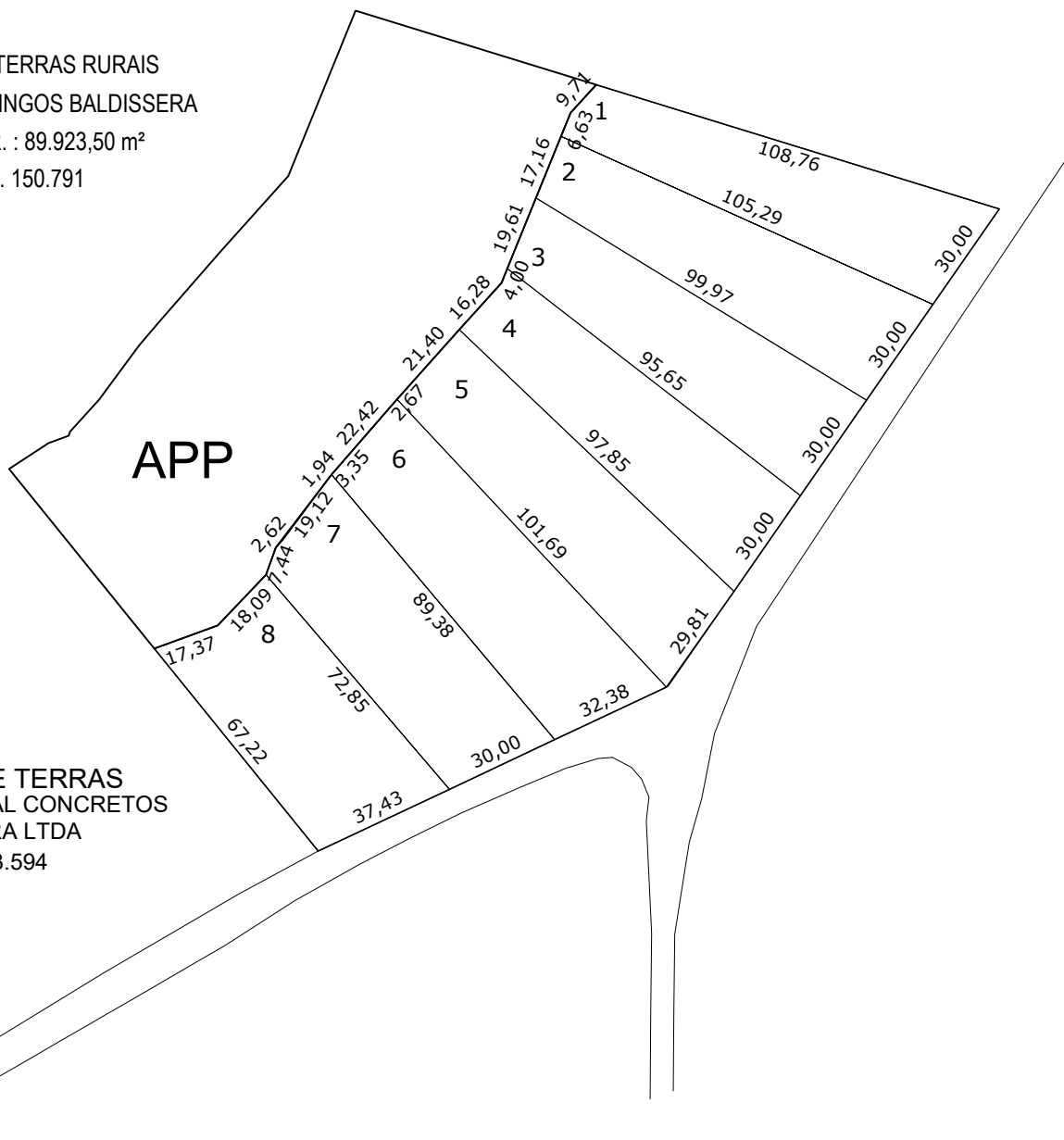

ÁREA DE TERRAS  
CONCREBAL CONCRETOS  
BALDISSERA LTDA  
Matr.3.594

**Prefeitura Municipal de**  
**Chapecó**

Projeto: Desmembramento 7.902/2023

Obra: Linha Água Amarela

Referente: Quadra 6038

Escala: 1/1000

Data: 2024

Desenho: MARIA

Revisão: ---

Nº Projeto: ---

Unica