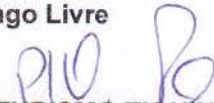

TRANSPORTE TURISMO TIQUIN LTDA
Rua São Pedro, 1467 - D
Chapecó - SC

Abril/14

1	Preço de um litro de comb.(Óleo diesel)	R\$ 2,1500
2	Preço de um pneu para veículo Leve	NA
3	Preço de um pneu para veículos pesados	NA
4	Preço de um pneu para veículos especiais	NA
5	Preço de uma recapagem para veículos leve	NA
6	Preço de uma recapagem para veículos pesados	NA
7	Preço de uma recapagem para veículo especial	NA
8	Preço de uma câmara de ar para veículo leve	NA
9	Preço de uma câmara de ar para veículo pesado	NA
10	Preço de uma câmara de ar para veículo especial	NA
11	Preço de um protetor para veículo leve	NA
12	Preço de um protetor para veículo pesado	NA
13	Preço de um protetor para veículo especial	NA
14	Preço de um chassi para veículo "convencional"(leve)	NA
15	Preço de um chassi para veículo "padron" (pesado)	NA
16	Preço de um chassi para veículo especial	NA
17	Preço de uma carroceria p/ veículo "convenci."(leve)	NA
18	Preço de uma carroceria p/ veículo "padron" (pesado)	NA
19	Preço de uma carroceria p/ veículo especial	NA
20	Salário base mensal de motorista	R\$ 1.267,92
21	Salário base mensal de Atendente	R\$ 765,00
22	Salário base mensal de fiscal/despachante	R\$ 1.310,00
23	Benefícios total mensal (Vale Alimentação Motorista)	R\$ 185,00
	Benefícios total mensal (Vale Alimentação Atendente)	R\$ 97,00
24	Remuneração mensal da diretoria (pró labore)	R\$ 1.100,00
25	Despesa anual da frota c/ seguro responsá.civil	R\$ 52.809,61
26	Despesa anual c/ seguro obrigatório por veículo	R\$ 396,49
27	Despesa anual (Frota total) com IPVA	isento
28	Equipamentos embarcados	NA
29	Número de motoristas	33
30	Número de Atendentes	28
31	Número de fiscais/despachantes	2
32	Quilometragem total da frota	76.702
	Quantidade	
1	Número de Passageiros Transportados	227655
2	Número de Passageiros Pagantes Comuns	72803
2.1	Integração de Passageiros Pagantes Comuns	6041
3	Número de Passageiros com Vale Transporte	85081
3.1	Integração de Passageiros com Vale Transporte	19768
4	Número de Passageiros com Bilhetes Edmonson	0
5	Número de Passageiros Não Pagantes (gratuitos)	32331
5.1	Número de Passageiros Idosos	23667
5.2	Número de Passageiros PNE e Acompanhantes	8664
6	Número de Passageiros Professores	76
7	Número de Passageiros Estudantes	37364
7.1	Integração de Passageiros Estudantes	8248
8	Número de Passageiros Domingo Livre	0

TRANSPORTE TURISMO TIQUIN LTDA
Guilherme Cecchin - Diretor

Sistema Gerenciador de Garagem

Relatório de Tipos de Cartoes e Edmonson

Serviços de: 01/04/2014 até 30/04/2014

Emitido em: 05/05/2014 15:27:57

Descricao	Total
Acompanhante	843
Cobrador	44598
Comum	28205
Deficiente	7821
Estudante	37364
Idoso	23667
Outras gratuidades	76
VT	85081

Total de Cartoes e Bilhetes no Período: 227655

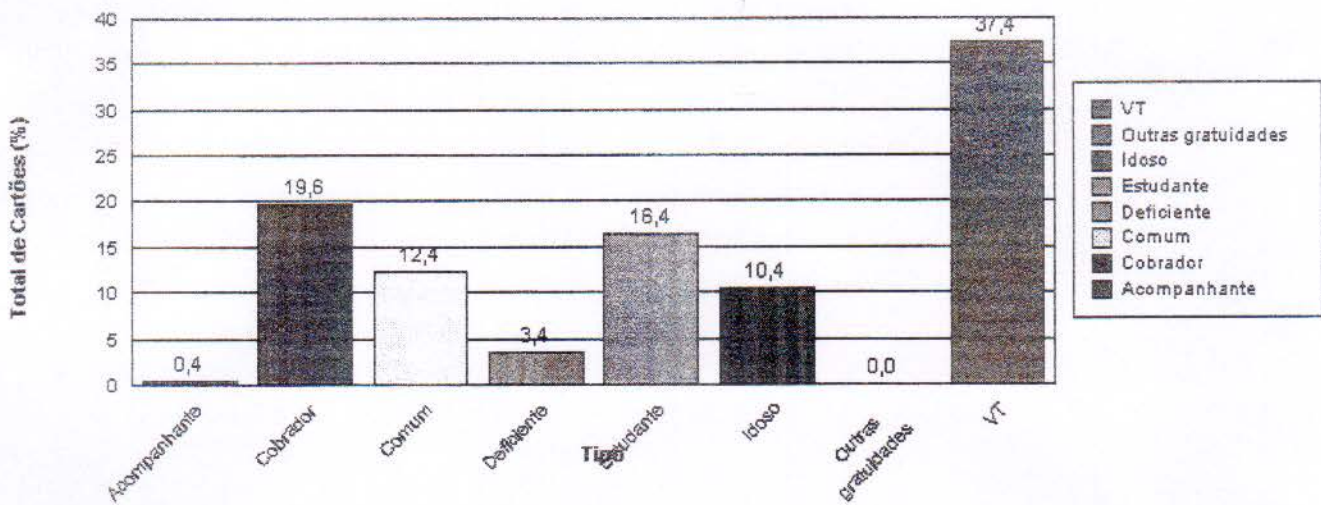

Emissor: 2 - TTT

Tipo de carteira	Totais		% de Integr. por carteira	% do Total de integrações
	Geral por Carteira	Integrações por Carteira		
Acompanhante	843	180	21,35%	0,44%
Comum	28.293	6.041	21,35%	14,88%
Deficiente	7.821	1.681	21,49%	4,14%
Estudante	37.335	8.248	22,09%	20,32%
Idoso	23.667	4.655	19,67%	11,47%
Outras Gratuitades	76	24	31,58%	0,06%
VT	85.022	19.768	23,25%	48,69%
Totais do período:	183.057	40.597		

Total de Integrações : 18,15%

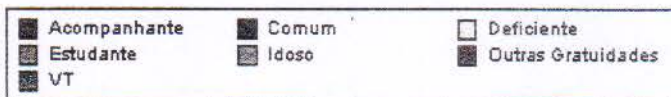
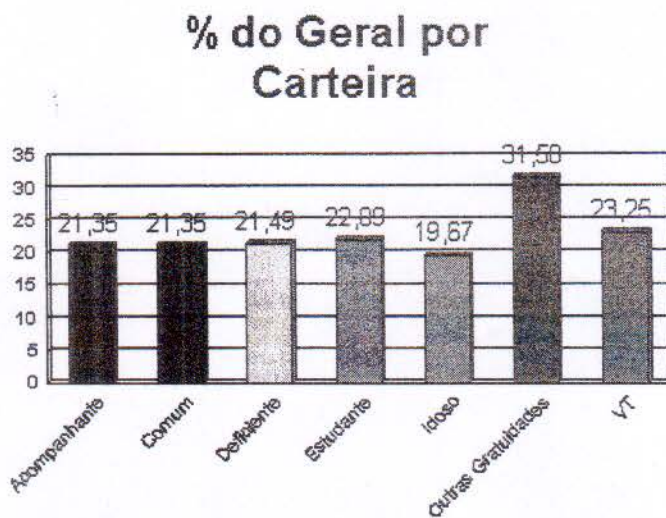
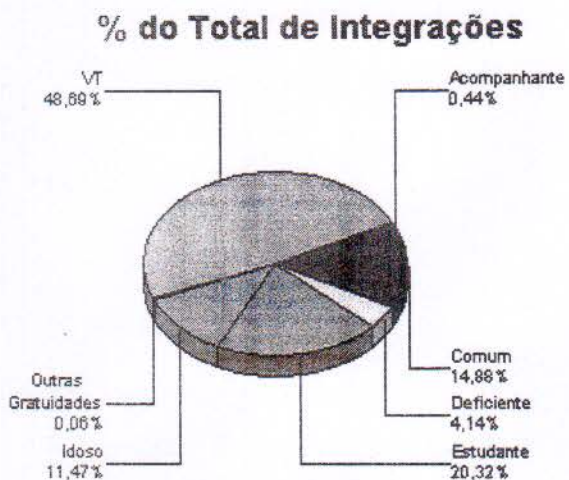

EMPRESA : 001 TRANSPORTE TURISMO TIQUIN

Funcionario: 000687/000687 - AILTO VANDERLEI TEODORO Funcao : 0001 - MOT. DE ONIBUS Situacao: Ativo
 Divisao : 0002.0007.0001.0001 100% Salario Base: 1.267,92 Admissao: 08/02/2010 Período de Gozo:

00001	HORAS NORMAIS DIU	HORAS	220,00	1.267,92	00750	INSS S/ SALARIO	VALOR	8,00	101,43	00700	FGTS S/ SALARIOS	BASE	101,43
00987	BONIFICACAO	VALOR		90,00	00807	DESC MERCADO	VALOR		222,73	00901	SALARIO MENSAL	BASE	1.267,92
										00903	VR DOS DEPENDENTE	BASE	1,00 179,71
										00921	BASE FGTS S/ SAL	BASE	1.267,92
										00932	BASE INSS SALARIO	BASE	1.267,92
										00944	BASE IRF S/ SALAR	BASE	986,78
										00950	TOTAL DE PROVENTO	BASE	1.357,92
										00951	TOTAL DE DESCONTO	BASE	324,16
										00968	LIQUIDO DA FOLHA	BASE	1.033,76

Funcionario: 000450/000450 - ALTAMIR CHIARELLO Funcao : 0001 - MOT. DE ONIBUS Situacao: Ativo
 Divisao : 0002.0007.0001.0001 100% Salario Base: 1.267,92 Admissao: 08/06/2005 Período de Gozo: 01/04/2014 A 30/04/2014 (Normais)

00059	DSR S/H EX DIURNA	VALOR		1,74	00750	INSS S/ SALARIO	VALOR	9,00	4,20	00700	FGTS S/ SALARIOS	BASE	154,60
00078	QUINQUENIO	DIAS		38,04	00752	INSS S/ FERIAS	VALOR		169,73	00901	SALARIO MENSAL	BASE	1.267,92
00098	GRATIFICACAO	VALOR		10,65	00862	MENSAL SINDICAL	DIAS		12,68	00921	BASE FGTS S/ SAL	BASE	1.932,58
00100	1/3 MEDIAS FERIAS	VALOR		38,90	00890	DESC ADIANT FERIA	VALOR		1.741,47	00931	BASE INSS S/ FERI	BASE	1.846,16
00107	DIF SALARIO	VALOR		25,35						00932	BASE INSS SALARIO	BASE	86,42
00359	FERIAS VENCIDAS	VALOR		1.267,92						00942	BASE IRF S/ FERIA	BASE	1.716,21
00364	MEDIA DE FERIAS	VALOR		116,70						00950	TOTAL DE PROVENTO	BASE	1.936,55
00652	1/3 DE FERIAS	VALOR		422,64						00951	TOTAL DE DESCONTO	BASE	1.928,08
00788	ADIC S/ COBRADOR	VALOR		1,47						00968	LIQUIDO DA FOLHA	BASE	8,47
00977	DIF ADICIONAL MOT	VALOR		9,17									
00987	BONIFICACAO	VALOR		3,97									

Funcionario: 000451/000451 - ALVARO SADI DEVES Funcao : 0001 - MOT. DE ONIBUS Situacao: Ativo
 Divisao : 0002.0007.0001.0001 100% Salario Base: 1.267,92 Admissao: 07/07/2005 Período de Gozo:

00001	HORAS NORMAIS DIU	HORAS	220,00	1.267,92	00750	INSS S/ SALARIO	VALOR	9,00	126,61	00700	FGTS S/ SALARIOS	BASE	112,54
00035	H. E. 50% DIUR	HORAS	1,40	14,41						00901	SALARIO MENSAL	BASE	1.267,92
00049	HORA EXTRA 100% D	HORAS	5,45	66,28						00903	VR DOS DEPENDENTE	BASE	1,00 179,71
00059	DSR S/H EX DIURNA	VALOR		20,17						00921	BASE FGTS S/ SAL	BASE	1.406,82
00078	QUINQUENIO	DIAS		38,04						00932	BASE INSS SALARIO	BASE	1.406,82
00987	BONIFICACAO	VALOR		25,35						00944	BASE IRF S/ SALAR	BASE	1.100,50
										00950	TOTAL DE PROVENTO	BASE	1.432,17
										00951	TOTAL DE DESCONTO	BASE	126,61
										00968	LIQUIDO DA FOLHA	BASE	1.305,56

Funcionario: 000828/000828 - CASSIANO KELER Funcao : 0001 - MOT. DE ONIBUS Situacao: Afastado em 07/03/2014 cond 002 AUXILIO DOENCA
 Divisao : 0002.0007.0001.0001 100% Salario Base: 1.267,92 Admissao: 29/08/2012 Período de Gozo:

00163	ESTOURO DO MES	VALOR		505,87	00161	ESTOURO DO MES AN	VALOR		125,88	00901	SALARIO MENSAL	BASE	1.267,92
					00807	DESC MERCADO	VALOR		379,99	00950	TOTAL DE PROVENTO	BASE	505,87
										00951	TOTAL DE DESCONTO	BASE	505,87

Funcionario: 000826/000826 - CELSO PORTELLA Funcao : 0001 - MOT. DE ONIBUS Situacao: Ativo
 Divisao : 0002.0007.0001.0001 100% Salario Base: 1.267,92 Admissao: 28/08/2012 Período de Gozo:

00001	HORAS NORMAIS DIU	HORAS	220,00	1.267,92	00750	INSS S/ SALARIO	VALOR	9,00	132,96	00700	FGTS S/ SALARIOS	BASE	118,19
00049	HORA EXTRA 100% D	HORAS	12,10	140,24						00901	SALARIO MENSAL	BASE	1.267,92

EMPRESA : 001 TRANSPORTE TURISMO TIQUIN

Funcionario: 000780/000780 - ELOY GROMOSKI

*** CONTINUAÇÃO ***

00932	BASE INSS SALARIO BASE	591,70
00944	BASE IRF S/ SALAR BASE	544,37
00950	TOTAL DE PROVENTO BASE	1.269,20
00951	TOTAL DE DESCONTO BASE	61,29
00968	LIQUIDO DA FOLHA BASE	1.207,91

Funcionario: 000888/000888 - FERNANDO DA SILVA Funcao : 0001 - MOT. DE ONIBUS Situacao: Ativo
 Divisao : 0002.0007.0001.0001 100% Salario Base: 1.297,92 Admissao: 02/01/2014 Periodo de Gozo:

00001	HORAS NORMAIS DIU HORAS	220,00	1.297,92	00750	INSS S/ SALARIO VALOR	9,00	129,37	00700	FGTS S/ SALARIOS BASE	115,00
00049	HORA EXTRA 100% D HORAS	6,10	72,76	00810	DESC. MULTA DE TR VALOR		68,10	00901	SALARIO MENSAL BASE	1.297,92
00059	DSR S/H EX DIURNA VALOR		18,19	00986	DANOS MATERIAIS VALOR		77,65	00921	BASE FGTS S/ SAL BASE	1.437,54
00096	ADICIONAL NOTURNO HORAS	41,15	48,67					00932	BASE INSS SALARIO BASE	1.437,54
								00944	BASE IRF S/ SALAR BASE	1.308,17
								00950	TOTAL DE PROVENTO BASE	1.437,54
								00951	TOTAL DE DESCONTO BASE	275,12
								00968	LIQUIDO DA FOLHA BASE	1.162,42

Funcionario: 000576/000576 - FLAVIO GAUER Funcao : 0001 - MOT. DE ONIBUS Situacao: Ativo
 Divisao : 0002.0007.0001.0001 100% Salario Base: 1.474,20 Admissao: 01/03/2008 Periodo de Gozo:

00001	HORAS NORMAIS DIU HORAS	220,00	1.474,20	00750	INSS S/ SALARIO VALOR	9,00	184,19	00700	FGTS S/ SALARIOS BASE	163,73
00078	QUINQUENIO DIAS		44,23	00807	DESC MERCADO VALOR		168,14	00901	SALARIO MENSAL BASE	1.474,20
00096	ADICIONAL NOTURNO HORAS	110,00	147,42	00862	MENSAL SINDICAL DIAS		14,74	00921	BASE FGTS S/ SAL BASE	2.046,65
00107	DIF SALARIO VALOR		380,80					00932	BASE INSS SALARIO BASE	2.046,65
								00944	BASE IRF S/ SALAR BASE	1.862,46
								00950	TOTAL DE PROVENTO BASE	2.046,65
								00951	TOTAL DE DESCONTO BASE	367,07
								00968	LIQUIDO DA FOLHA BASE	1.679,58

Funcionario: 000827/000827 - IVAN LARA DOS SANTOS Funcao : 0001 - MOT. DE ONIBUS Situacao: Ativo
 Divisao : 0002.0007.0001.0001 100% Salario Base: 1.267,92 Admissao: 29/08/2012 Periodo de Gozo:

00001	HORAS NORMAIS DIU HORAS	161,20	929,81	00161	ESTOURO DO MES AN VALOR		12,68	00700	FGTS S/ SALARIOS BASE	74,38
				00750	INSS S/ SALARIO VALOR	8,00	74,38	00901	SALARIO MENSAL BASE	1.267,92
				00862	MENSAL SINDICAL DIAS		12,68	00903	VR DOS DEPENDENTE BASE	1,00 179,71
								00921	BASE FGTS S/ SAL BASE	929,81
								00932	BASE INSS SALARIO BASE	929,81
								00944	BASE IRF S/ SALAR BASE	675,72
								00950	TOTAL DE PROVENTO BASE	929,81
								00951	TOTAL DE DESCONTO BASE	99,74
								00968	LIQUIDO DA FOLHA BASE	830,07

Funcionario: 000839/000839 - LADEMIR CEZAR PIOVESAN Funcao : 0001 - MOT. DE ONIBUS Situacao: Ativo
 Divisao : 0002.0007.0001.0001 100% Salario Base: 1.267,92 Admissao: 26/10/2012 Periodo de Gozo:

00001	HORAS NORMAIS DIU HORAS	220,00	1.267,92	00750	INSS S/ SALARIO VALOR	9,00	127,50	00700	FGTS S/ SALARIOS BASE	113,33
00049	HORA EXTRA 100% D HORAS	6,30	74,92					00901	SALARIO MENSAL BASE	1.267,92
00059	DSR S/H EX DIURNA VALOR		18,73					00903	VR DOS DEPENDENTE BASE	1,00 179,71
00096	ADICIONAL NOTURNO HORAS	47,52	55,17					00921	BASE FGTS S/ SAL BASE	1.416,74
								00932	BASE INSS SALARIO BASE	1.416,74

EMPRESA : 001 TRANSPORTE TURISMO TIQUIN

Funcionario: 000196/000196 - MARCELO LUIZ BOTTARO

*** CONTINUAÇÃO ***

00968 LIQUIDO DA FOLHA BASE 1.278,78

Funcionario: 000750/000750 - MARCELO ROMANO Funcao : 0001 - MOT. DE ONIBUS Situacao: Ativo
 Divisao : 0002.0007.0001.0001 100% Salario Base: 1.267,92 Admissao: 21/02/2011 Período de Gozo:

00001 HORAS NORMAIS DIU HORAS	220,00	1.267,92	00750 INSS S/ SALARIO	VALOR	9,00	138,63	00700 FGTS S/ SALARIOS	BASE	123,22
00049 HORA EXTRA 100% D HORAS	8,34	98,74					00901 SALARIO MENSAL	BASE	1.267,92
00059 DSR S/H EX DIURNA VALOR		24,68					00921 BASE FGTS S/ SAL	BASE	1.540,34
00096 ADICIONAL NOTURNO HORAS	128,76	149,00					00932 BASE INSS SALARIO	BASE	1.540,34
00987 BONIFICACAO VALOR		90,00					00944 BASE IRF S/ SALAR	BASE	1.401,71
							00950 TOTAL DE PROVENTO	BASE	1.630,34
							00951 TOTAL DE DESCONTO	BASE	138,63
							00968 LIQUIDO DA FOLHA	BASE	1.491,71

Funcionario: 000767/000767 - MILTON DOMINGOS PERIM Funcao : 0001 - MOT. DE ONIBUS Situacao: Ativo
 Divisao : 0002.0007.0001.0001 100% Salario Base: 1.267,92 Admissao: 07/10/2011 Período de Gozo:

00001 HORAS NORMAIS DIU HORAS	220,00	1.267,92	00750 INSS S/ SALARIO	VALOR	9,00	134,88	00700 FGTS S/ SALARIOS	BASE	119,89
00049 HORA EXTRA 100% D HORAS	8,50	101,82	00986 DANOS MATERIAIS	VALOR		110,20	00901 SALARIO MENSAL	BASE	1.267,92
00059 DSR S/H EX DIURNA VALOR		25,46					00903 VR DOS DEPENDENTE	BASE	1,00 179,71
00096 ADICIONAL NOTURNO HORAS	89,46	103,47					00921 BASE FGTS S/ SAL	BASE	1.498,67
							00932 BASE INSS SALARIO	BASE	1.498,67
							00944 BASE IRF S/ SALAR	BASE	1.184,08
							00950 TOTAL DE PROVENTO	BASE	1.498,67
							00951 TOTAL DE DESCONTO	BASE	245,08
							00968 LIQUIDO DA FOLHA	BASE	1.253,59

Funcionario: 000520/000520 - NELSON PROPODOLSKI Funcao : 0001 - MOT. DE ONIBUS Situacao: Ativo
 Divisao : 0002.0007.0001.0001 100% Salario Base: 1.267,92 Admissao: 02/01/2007 Período de Gozo:

00001 HORAS NORMAIS DIU HORAS	220,00	1.267,92	00750 INSS S/ SALARIO	VALOR	9,00	125,46	00700 FGTS S/ SALARIOS	BASE	111,52
00049 HORA EXTRA 100% D HORAS	6,07	70,50	00862 MENSAL SINDICAL	DIAS		12,68	00901 SALARIO MENSAL	BASE	1.267,92
00059 DSR S/H EX DIURNA VALOR		17,63					00903 VR DOS DEPENDENTE	BASE	3,00 539,13
00078 QUINQUENIO DIAS		38,04					00921 BASE FGTS S/ SAL	BASE	1.394,09
00987 BONIFICACAO VALOR		25,35					00932 BASE INSS SALARIO	BASE	1.394,09
							00944 BASE IRF S/ SALAR	BASE	729,50
							00950 TOTAL DE PROVENTO	BASE	1.419,44
							00951 TOTAL DE DESCONTO	BASE	138,14
							00968 LIQUIDO DA FOLHA	BASE	1.281,30

Funcionario: 000898/000898 - NEURI NATALICIO DA MASSENA JUN Funcao : 0001 - MOT. DE ONIBUS Situacao: Ativo
 Divisao : 0002.0007.0001.0001 100% Salario Base: 1.267,92 Admissao: 10/03/2014 Período de Gozo:

00001 HORAS NORMAIS DIU HORAS	220,00	1.267,92	00750 INSS S/ SALARIO	VALOR	9,00	132,26	00700 FGTS S/ SALARIOS	BASE	117,56
00049 HORA EXTRA 100% D HORAS	9,40	111,42	00986 DANOS MATERIAIS	VALOR		137,50	00901 SALARIO MENSAL	BASE	1.267,92
00050 HORA EXTRA 100% N HORAS	1,00	15,07					00903 VR DOS DEPENDENTE	BASE	1,00 179,71
00059 DSR S/H EX DIURNA VALOR		27,86					00921 BASE FGTS S/ SAL	BASE	1.469,61
00096 ADICIONAL NOTURNO HORAS	41,04	47,34					00932 BASE INSS SALARIO	BASE	1.469,61
							00944 BASE IRF S/ SALAR	BASE	1.157,64
							00950 TOTAL DE PROVENTO	BASE	1.469,61
							00951 TOTAL DE DESCONTO	BASE	269,76

EMPRESA : 001 TRANSPORTE TURISMO TIQUIN

Funcionario: 000875/000875 - RENE MARIO OLIBONI

*** CONTINUAÇÃO ***

00951 TOTAL DE DESCONTO BASE 130,92
 00968 LIQUIDO DA FOLHA BASE 1.323,81

Funcionario: 000619/000619 - ROBERTO PEREIRA MESSIAS Funcao : 0001 - MOT. DE ONIBUS Situacao: Afastado em 26/12/2013 cond 002 AUXILIO DOENCA
 Divisao : 0002.0007.0001.0001 100% Salario Base: 1.267,92 Admissao: 05/09/2008 Período de Gozo:

00901 SALARIO MENSAL BASE 1.267,92

Funcionario: 000578/000578 - RUDIMAR BATISTELLO Funcao : 0001 - MOT. DE ONIBUS Situacao: Ativo
 Divisao : 0002.0007.0001.0001 100% Salario Base: 1.267,92 Admissao: 13/03/2008 Período de Gozo:

00001 HORAS NORMAIS DIU HORAS	220,00	1.267,92	00750 INSS S/ SALARIO VALOR	9,00	137,54	00700 FGTS S/ SALARIOS BASE	122,26
00035 H. E. 50% DIUR HORAS	5,55	51,15	00986 DANOS MATERIAIS VALOR		79,09	00901 SALARIO MENSAL BASE	1.267,92
00049 HORA EXTRA 100% D HORAS	9,10	105,66				00903 VR DOS DEPENDENTE BASE	2,00 359,42
00059 DSR S/H EX DIURNA VALOR		39,20				00921 BASE FGTS S/ SAL BASE	1.528,33
00078 QUINQUENIO DIAS		38,04				00932 BASE INSS SALARIO BASE	1.528,33
00096 ADICIONAL NOTURNO HORAS	22,52	26,36				00944 BASE IRF S/ SALAR BASE	1.031,37
00987 BONIFICACAO VALOR		25,35				00950 TOTAL DE PROVENTO BASE	1.553,68
						00951 TOTAL DE DESCONTO BASE	216,63
						00968 LIQUIDO DA FOLHA BASE	1.337,05

Funcionario: 000499/000499 - VALDECIR DE LIMA Funcao : 0001 - MOT. DE ONIBUS Situacao: Ativo
 Divisao : 0002.0007.0001.0001 100% Salario Base: 1.267,92 Admissao: 20/06/2006 Período de Gozo: 03/03/2014 A 01/04/2014 (Normais)

00001 HORAS NORMAIS DIU HORAS	212,40	1.225,66	00750 INSS S/ SALARIO VALOR	9,00	134,07	00700 FGTS S/ SALARIOS BASE	124,03
00049 HORA EXTRA 100% D HORAS	18,17	210,74	00752 INSS S/ FERIAS VALOR		5,46	00901 SALARIO MENSAL BASE	1.267,92
00059 DSR S/H EX DIURNA VALOR		52,69	00807 DESC MERCADO VALOR		157,63	00921 BASE FGTS S/ SAL BASE	1.550,43
00078 QUINQUENIO DIAS		1,96	00862 MENSAL SINDICAL DIAS		12,68	00931 BASE INSS S/ PERI BASE	58,76
00098 GRATIFICACAO VALOR		0,62	00890 DESC ADIANT FERIA VALOR		55,88	00932 BASE INSS SALARIO BASE	1.491,67
00100 1/3 MEDIAS FERIAS VALOR		0,60				00944 BASE IRF S/ SALAR BASE	1.352,14
00359 FERIAS VENCIDAS VALOR		42,26				00950 TOTAL DE PROVENTO BASE	1.575,78
00364 MEDIA DE FERIAS VALOR		1,81				00951 TOTAL DE DESCONTO BASE	365,72
00652 1/3 DE FERIAS VALOR		14,09				00968 LIQUIDO DA FOLHA BASE	1.210,06
00987 BONIFICACAO VALOR		25,35					

Funcionario: 000819/000819 - VALDECIR BUSCH Funcao : 0001 - MOT. DE ONIBUS Situacao: Ativo
 Divisao : 0002.0007.0001.0001 100% Salario Base: 1.267,92 Admissao: 31/07/2012 Período de Gozo:

00001 HORAS NORMAIS DIU HORAS	220,00	1.267,92	00750 INSS S/ SALARIO VALOR	9,00	125,56	00700 FGTS S/ SALARIOS BASE	111,61
00049 HORA EXTRA 100% D HORAS	8,50	101,82	00810 DESC. MULTA DE TR VALOR		110,66	00901 SALARIO MENSAL BASE	1.267,92
00059 DSR S/H EX DIURNA VALOR		25,46				00921 BASE FGTS S/ SAL BASE	1.395,20
						00932 BASE INSS SALARIO BASE	1.395,20
						00944 BASE IRF S/ SALAR BASE	1.269,64
						00950 TOTAL DE PROVENTO BASE	1.395,20
						00951 TOTAL DE DESCONTO BASE	236,22
						00968 LIQUIDO DA FOLHA BASE	1.158,98

EMPRESA : 001 TRANSPORTE TURISMO TIQUIN

*** RESUMO POR EVENTO ***

EVENTO	REFERENCIA	VALOR	EVENTO	REFERENCIA	VALOR	EVENTO	REFERENCIA	VALOR
00001 HORAS NORMAIS DIU	6.130,40	35.804,94	00035 H. E. 50% DIUR	56,39	489,74			
00049 HORA EXTRA 100% D	177,48	2.051,08	00050 HORA EXTRA 100% N	2,00	30,14			
00059 DSR S/H EX DIURNA	0,00	636,97	00078 QUINQUENIO	0,00	299,79			
00096 ADICIONAL NOTURNO	668,49	792,67	00098 GRATIFICACAO	0,00	11,27			
00100 1/3 MEIAS FERIAS	0,00	50,33	00107 DIF SALARIO	0,00	523,56			
00161 ESTOURO DO MES AN	0,00	165,02	00163 ESTOURO DO MES	0,00	518,55			
00169 ATESTADO	132,40	764,59	00359 FERIAS VENCIDAS	0,00	2.628,50			
00364 MEDIA DE FERIAS	0,00	151,00	00652 1/3 DE FERIAS	0,00	876,17			
00700 FGTS S/ SALARIOS	0,00	3.548,53	00750 INSS S/ SALARIO	262,00	3.559,27			
00752 INSS S/ FERIAS	0,00	342,18	00788 ADIC S/ COBRADOR	0,00	3,29			
00807 DESC MERCADO	0,00	928,49	00810 DESC. MULTA DE TR	0,00	178,76			
00814 DESCONTO DE PROV	0,00	3,84	00820 DESC ADIANT SALAR	0,00	15,00			
00860 CONTRIB SINDICAL	1,00	42,26	00862 MENSAL SINDICAL	0,00	156,66			
00890 DESC ADIANT FERIA	0,00	3.481,02	00901 SALARIO MENSAL	0,00	42.321,72			
00903 VR DOS DEPENDENTE	22,00	3.953,62	00921 BASE FGTS S/ SAL	0,00	44.358,62			
00931 BASE INSS S/ FERI	0,00	3.706,00	00932 BASE INSS SALARIO	0,00	40.652,62			
00942 BASE IRF S/ FERIA	0,00	3.322,87	00944 BASE IRF S/ SALAR	0,00	33.005,92			
00950 TOTAL DE PROVENTO	0,00	45.936,85	00951 TOTAL DE DESCONTO	0,00	9.281,94			
00968 LIQUIDO DA FOLHA	0,00	36.654,91	00977 DIF ADICIONAL NOT	0,00	9,17			
00985 DIF/N ENT CAIXA	0,00	5,00	00986 DANOS MATERIAIS	0,00	404,44			
00987 BONIFICACAO	0,00	295,09						

EMPRESA : 001 TRANSPORTE TURISMO TIQUIN

Funcionario: 000894/000894 - ALINE DE QUADROS AVILA / Funcao : 0002 - ATEND. DE ONIBU Situacao: Ativo
 Divisao : 0002.0009.0001.0001 100% Salario Base: 765,00 Admissao: 25/02/2014 Período de Gozo:

00001	HORAS NORMAIS DIU	HORAS	220,00	765,00	00750	INSS S/ SALARIO	VALOR	8,00	72,54	00700	FGTS S/ SALARIOS	BASE	72,54
00035	H. E. 50% DIUR	HORAS	6,30	33,90						00901	SALARIO MENSAL	BASE	765,00
00049	HORA EXTRA 100% D	HORAS	10,55	75,92						00903	VR DOS DEPENDENTE	BASE	1,00 179,71
00050	HORA EXTRA 100% N	HORAS	0,30	4,55						00921	BASE FGTS S/ SAL	BASE	906,83
00059	DSR S/H EX DIURNA	VALOR		27,46						00932	BASE INSS SALARIO	BASE	906,83
00150	SAL FAMILIA	VALOR	1,00	24,66						00944	BASE IRF S/ SALAR	BASE	654,58
										00950	TOTAL DE PROVENTO	BASE	931,49
										00951	TOTAL DE DESCONTO	BASE	72,54
										00968	LIQUIDO DA FOLHA	BASE	858,95

Funcionario: 000902/000902 - ANA CAROLINE GRANDO / Funcao : 0002 - ATEND. DE ONIBU Situacao: Ativo
 Divisao : 0002.0009.0001.0001 100% Salario Base: 765,00 Admissao: 01/04/2014 Período de Gozo:

00001	HORAS NORMAIS DIU	HORAS	220,00	765,00	00750	INSS S/ SALARIO	VALOR	8,00	68,96	00700	FGTS S/ SALARIOS	BASE	68,96
00049	HORA EXTRA 100% D	HORAS	11,10	77,66	00860	CONTRIB SINDICAL	DIAS	1,00	25,50	00901	SALARIO MENSAL	BASE	765,00
00059	DSR S/H EX DIURNA	VALOR		19,41						00921	BASE FGTS S/ SAL	BASE	862,07
										00932	BASE INSS SALARIO	BASE	862,07
										00944	BASE IRF S/ SALAR	BASE	793,11
										00950	TOTAL DE PROVENTO	BASE	862,07
										00951	TOTAL DE DESCONTO	BASE	94,46
										00968	LIQUIDO DA FOLHA	BASE	767,61

Funcionario: 000866/000866 - ANDERSON LUAN MACIESKI DA SILV / Funcao : 0002 - ATEND. DE ONIBU Situacao: Ativo
 Divisao : 0002.0009.0001.0001 100% Salario Base: 765,00 Admissao: 13/05/2013 Período de Gozo:

00001	HORAS NORMAIS DIU	HORAS	205,20	714,00	00535	DESDC VALE TRANSP	VALOR		45,90	00700	FGTS S/ SALARIOS	BASE	57,12
00169	ATESTADO	HORAS	14,67	52,55	00750	INSS S/ SALARIO	VALOR	8,00	57,12	00901	SALARIO MENSAL	BASE	765,00
					00815	VALE TRANSPORTE	VALOR		45,90	00921	BASE FGTS S/ SAL	BASE	714,00
										00932	BASE INSS SALARIO	BASE	714,00
										00944	BASE IRF S/ SALAR	BASE	656,88
										00950	TOTAL DE PROVENTO	BASE	766,55
										00951	TOTAL DE DESCONTO	BASE	148,92
										00968	LIQUIDO DA FOLHA	BASE	617,63

Funcionario: 000887/000887 - ANGELINA FORTES DE JESUS MENEG / Funcao : 0002 - ATEND. DE ONIBU Situacao: Ativo
 Divisao : 0002.0009.0001.0001 100% Salario Base: 765,00 Admissao: 11/12/2013 Período de Gozo:

00001	HORAS NORMAIS DIU	HORAS	220,00	765,00	00750	INSS S/ SALARIO	VALOR	8,00	61,20	00700	FGTS S/ SALARIOS	BASE	61,20
										00901	SALARIO MENSAL	BASE	765,00
										00903	VR DOS DEPENDENTE	BASE	3,00 539,13
										00921	BASE FGTS S/ SAL	BASE	765,00
										00932	BASE INSS SALARIO	BASE	765,00
										00944	BASE IRF S/ SALAR	BASE	164,67
										00950	TOTAL DE PROVENTO	BASE	765,00
										00951	TOTAL DE DESCONTO	BASE	61,20
										00968	LIQUIDO DA FOLHA	BASE	703,80

EMPRESA : 001 TRANSPORTE TURISMO TIQUIN

Funcionario: 000877/000877 - DIRCEU ROSTIROLA

*** CONTINUACAO ***

00968 LIQUIDO DA FOLHA BASE 831,76

Funcionario: 000885/000885 - EDSON FLORES DE OLIVEIRA Funcao : 0002 - ATEND. DE ONIBU Situacao: Ativo
 Divisao : 0002.0009.0001.0001 100% Salario Base: 765,00 Admissao: 26/11/2013 Período de Gozo:

00001	HORAS NORMAIS DIU	HORAS	220,00	765,00	00750	INSS S/ SALARIO	VALOR	8,00	61,20	00700	FGTS S/ SALARIOS	BASE	61,20
										00901	SALARIO MENSAL	BASE	765,00
										00903	VR DOS DEPENDENTE	BASE	1,00 179,71
										00921	BASE FGTS S/ SAL	BASE	765,00
										00932	BASE INSS SALARIO	BASE	765,00
										00944	BASE IRF S/ SALAR	BASE	524,09
										00950	TOTAL DE PROVENTO	BASE	765,00
										00951	TOTAL DE DESCONTO	BASE	61,20
										00968	LIQUIDO DA FOLHA	BASE	703,80

Funcionario: 000883/000883 - ESMUEL CARDEAL DOS SANTOS Funcao : 0002 - ATEND. DE ONIBU Situacao: Ativo
 Divisao : 0002.0009.0001.0001 100% Salario Base: 765,00 Admissao: 01/11/2013 Período de Gozo:

00001	HORAS NORMAIS DIU	HORAS	220,00	765,00	00750	INSS S/ SALARIO	VALOR	9,00	123,06	00700	FGTS S/ SALARIOS	BASE	109,38
00035	H. E. 50% DIUR	HORAS	58,55	307,30	00985	DIF/N ENT CAIXA	VALOR		134,40	00901	SALARIO MENSAL	BASE	765,00
00036	H. E. 50% NOT	HORAS	0,30	3,44						00921	BASE FGTS S/ SAL	BASE	1.367,35
00049	HORA EXTRA 100% D	HORAS	20,00	139,09						00932	BASE INSS SALARIO	BASE	1.367,35
00050	HORA EXTRA 100% N	HORAS	4,30	40,92						00944	BASE IRF S/ SALAR	BASE	1.244,29
00059	DSR S/H EX DIURNA	VALOR		111,60						00950	TOTAL DE PROVENTO	BASE	1.367,35
										00951	TOTAL DE DESCONTO	BASE	257,46
										00968	LIQUIDO DA FOLHA	BASE	1.109,89

Funcionario: 000808/000808 - GESLENE PORTRONIERI Funcao : 0002 - ATEND. DE ONIBU Situacao: Ativo
 Divisao : 0002.0009.0001.0001 100% Salario Base: 765,00 Admissao: 11/06/2012 Período de Gozo:

00001	HORAS NORMAIS DIU	HORAS	220,00	765,00	00750	INSS S/ SALARIO	VALOR	8,00	61,20	00700	FGTS S/ SALARIOS	BASE	61,20
00150	SAL FAMILIA	VALOR	2,00	49,32	00815	VALE TRANSPORTE	VALOR		45,90	00901	SALARIO MENSAL	BASE	765,00
										00903	VR DOS DEPENDENTE	BASE	3,00 539,13
										00921	BASE FGTS S/ SAL	BASE	765,00
										00932	BASE INSS SALARIO	BASE	765,00
										00944	BASE IRF S/ SALAR	BASE	164,67
										00950	TOTAL DE PROVENTO	BASE	814,32
										00951	TOTAL DE DESCONTO	BASE	107,10
										00968	LIQUIDO DA FOLHA	BASE	707,22

Funcionario: 000895/000895 - JACKSON DIANO DE LIMA Funcao : 0002 - ATEND. DE ONIBU Situacao: Desligado em 10/04/2014 motivo 05
 Divisao : 0002.0009.0001.0001 100% Salario Base: 765,00 Admissao: 25/02/2014 Período de Gozo:

00032	SALDO SALARIO-QUI	DIAS	10,00	255,00	00750	INSS S/ SALARIO	VALOR	8,00	23,30	00700	FGTS S/ SALARIOS	BASE	23,30
00035	H. E. 50% DIUR	HORAS	4,20	22,60	00751	INSS S/ 13º SALAR	VALOR	8,00	5,10	00901	SALARIO MENSAL	BASE	765,00
00036	H. E. 50% NOT	HORAS	1,10	8,03	00820	DESC ADIANT SALAR	VALOR		25,00	00920	BASE FGTS 13 SAL	BASE	63,75
00059	DSR S/H EX DIURNA	VALOR		5,65						00921	BASE FGTS S/ SAL	BASE	291,28
00510	13º PROPORCIONAL	DIAS		63,75						00925	FGTS 13 SALARIO	BASE	5,10
00658	HORAS FERIAS PROP	VALOR		127,50						00930	BASE INSS 13 SAL	BASE	63,75
00678	1/3 FER PROPORCIO	VALOR		42,50						00932	BASE INSS SALARIO	BASE	291,28
										00934	BASE IRRF PG ANT	BASE	659,66

EMPRESA : 001 TRANSPORTE TURISMO TIQUIN

Funcionario: 000870/000870 - JOSIANE BUENO Funcao : 0002 - ATEND. DE ONIBU Situacao: Ativo
 Divisao : 0002.0009.0001.0001 100% Salario Base: 765,00 Admissao: 04/06/2013 Período de Gozo:

00001	HORAS NORMAIS DIU	HORAS	198,00	688,50	00549	FALTA INJUSTIFADA	HORAS	5,29	19,07	00700	FGTS S/ SALARIOS	BASE	69,02
00035	H. E. 50% DIUR	HORAS	9,05	47,38	00553	DESC D.S.R	HORAS	7,30	26,08	00901	SALARIO MENSAL	BASE	765,00
00049	HORA EXTRA 100% D	HORAS	16,31	114,87	00750	INSS S/ SALARIO	VALOR	8,00	69,02	00903	VR DOS DEPENDENTE	BASE	1,00 179,71
00059	DSR S/H EX DIURNA	VALOR		40,56	00807	DESC MERCADO	VALOR		228,24	00921	BASE FGTS S/ SAL	BASE	862,85
00096	ADICIONAL NOTURNO	HORAS	24,00	16,69	00815	VALE TRANSPORTE	VALOR		45,90	00932	BASE INSS SALARIO	BASE	862,85
00108	DEVOLUCAO DE DESC	VALOR		90,00	00862	MENSAL SINDICAL	DIAS		7,65	00944	BASE IRF S/ SALAR	BASE	614,12
00150	SAL FAMILIA	VALOR	1,00	24,66	00985	DIF/N ENT CAIXA	VALOR		35,65	00950	TOTAL DE PROVENTO	BASE	1.099,16
00169	ATESTADO	HORAS	22,00	76,50						00951	TOTAL DE DESCONTO	BASE	431,61
										00968	LIQUIDO DA FOLHA	BASE	667,55

Funcionario: 000899/000899 - JULIO CESAR CORDOVA Funcao : 0002 - ATEND. DE ONIBU Situacao: Ativo
 Divisao : 0002.0009.0001.0001 100% Salario Base: 765,00 Admissao: 21/03/2014 Período de Gozo:

00001	HORAS NORMAIS DIU	HORAS	220,00	765,00	00750	INSS S/ SALARIO	VALOR	8,00	66,54	00700	FGTS S/ SALARIOS	BASE	66,54
00035	H. E. 50% DIUR	HORAS	2,95	18,69						00901	SALARIO MENSAL	BASE	765,00
00049	HORA EXTRA 100% D	HORAS	5,00	34,77						00921	BASE FGTS S/ SAL	BASE	831,83
00059	DSR S/H EX DIURNA	VALOR		13,37						00932	BASE INSS SALARIO	BASE	831,83
										00944	BASE IRF S/ SALAR	BASE	765,29
										00950	TOTAL DE PROVENTO	BASE	831,83
										00951	TOTAL DE DESCONTO	BASE	66,54
										00968	LIQUIDO DA FOLHA	BASE	765,29

Funcionario: 000876/000876 - LAUDECIA ROBERTO FRANZISCHI Funcao : 0002 - ATEND. DE ONIBU Situacao: Ativo
 Divisao : 0002.0009.0001.0001 100% Salario Base: 765,00 Admissao: 23/09/2013 Período de Gozo:

00001	HORAS NORMAIS DIU	HORAS	220,00	765,00	00549	FALTA INJUSTIFADA	HORAS	17,23	60,45	00700	FGTS S/ SALARIOS	BASE	52,16
					00553	DESC D.S.R	HORAS	14,66	52,51	00901	SALARIO MENSAL	BASE	765,00
					00750	INSS S/ SALARIO	VALOR	8,00	52,16	00921	BASE FGTS S/ SAL	BASE	652,04
					00808	DESC. V. ALIM. FA	VALOR		16,16	00932	BASE INSS SALARIO	BASE	652,04
										00944	BASE IRF S/ SALAR	BASE	599,88
										00950	TOTAL DE PROVENTO	BASE	765,00
										00951	TOTAL DE DESCONTO	BASE	181,28
										00968	LIQUIDO DA FOLHA	BASE	583,72

Funcionario: 000889/000889 - LUCAS HILARIO UHLMANN Funcao : 0002 - ATEND. DE ONIBU Situacao: Ativo
 Divisao : 0002.0009.0001.0001 100% Salario Base: 765,00 Admissao: 02/01/2014 Período de Gozo:

00001	HORAS NORMAIS DIU	HORAS	220,00	765,00	00549	FALTA INJUSTIFADA	HORAS	19,10	66,65	00700	FGTS S/ SALARIOS	BASE	58,02
00049	HORA EXTRA 100% D	HORAS	6,07	42,54	00553	DESC D.S.R	HORAS	7,33	26,25	00901	SALARIO MENSAL	BASE	765,00
00059	DSR S/H EX DIURNA	VALOR		10,63	00750	INSS S/ SALARIO	VALOR	8,00	58,02	00921	BASE FGTS S/ SAL	BASE	725,27
					00808	DESC. V. ALIM. FA	VALOR		9,70	00932	BASE INSS SALARIO	BASE	725,27
					00815	VALE TRANSPORTE	VALOR		8,80	00944	BASE IRF S/ SALAR	BASE	667,25
										00950	TOTAL DE PROVENTO	BASE	818,17
										00951	TOTAL DE DESCONTO	BASE	169,42
										00968	LIQUIDO DA FOLHA	BASE	648,75

EMPRESA : 001 TRANSPORTE TURISMO TIQUIN

Funcionario: 000823/000823 - PATRICK JUNIOR DA FONSECA

*** CONTINUAÇÃO ***

00921	BASE FGTS S/ SAL	BASE	765,00
00932	BASE INSS SALARIO	BASE	765,00
00944	BASE IRF S/ SALAR	BASE	703,80
00950	TOTAL DE PROVENTO	BASE	765,00
00951	TOTAL DE DESCONTO	BASE	68,85
00968	LIQUIDO DA FOLHA	BASE	696,15

Funcionario: 000908/000908 - ROSELI ALVES DE OLIVEIRA Funcao : 0002 - ATEND. DE ONIBU Situacao: Ativo
 Divisao : 0002.0009.0006.0001 100% Salario Base: 765,00 Admissao: 22/04/2014 Período de Gozo:

00001	HORAS NORMAIS DIU	HORAS	66,00	229,50	00750	INSS S/ SALARIO	VALOR	8,00	18,36	00700	FGTS S/ SALARIOS	BASE	18,36
00150	SAL FAMILIA	VALOR	1,00	7,40	00860	CONTRIB SINDICAL	DIAS	1,00	25,50	00901	SALARIO MENSAL	BASE	765,00
										00903	VR DOS DEPENDENTE	BASE	2,00 359,42
										00921	BASE FGTS S/ SAL	BASE	229,50
										00932	BASE INSS SALARIO	BASE	229,50
										00950	TOTAL DE PROVENTO	BASE	236,90
										00951	TOTAL DE DESCONTO	BASE	43,86
										00968	LIQUIDO DA FOLHA	BASE	193,04

Funcionario: 000906/000906 - SILVANA MODESTO DE MELO Funcao : 0002 - ATEND. DE ONIBU Situacao: Desligado em 15/04/2014 motivo 15
 Divisao : 0002.0009.0001.0001 100% Salario Base: 765,00 Admissao: 07/04/2014 Período de Gozo:

00032	SALDO SALARIO-QUI DIAS	9,00	229,50	00526	INSUF DE QUITACAO	VALOR	921,57	00700	FGTS S/ SALARIOS	BASE	16,32	
				00528	IND DO ARTIGO 480	DIAS	18,00	459,00	00901	SALARIO MENSAL	BASE	765,00
				00549	FALTA INJUSTIFADA	HORAS	7,20	25,50	00921	BASE FGTS S/ SAL	BASE	204,00
				00750	INSS S/ SALARIO	VALOR	8,00	16,32	00932	BASE INSS SALARIO	BASE	204,00
				00860	CONTRIB SINDICAL	DIAS	25,50	650,25	00944	BASE IRF S/ SALAR	BASE	187,68
									00950	TOTAL DE PROVENTO	BASE	229,50
									00951	TOTAL DE DESCONTO	BASE	2.072,64

Funcionario: 000738/000738 - TAFAREL DE LIMA Funcao : 0002 - ATEND. DE ONIBU Situacao: Ativo
 Divisao : 0002.0009.0001.0001 100% Salario Base: 765,00 Admissao: 24/11/2010 Período de Gozo:

00001	HORAS NORMAIS DIU	HORAS	220,00	765,00	00551	SUSPENSAO	HORAS	7,20	25,50	00700	FGTS S/ SALARIOS	BASE	73,67
00035	H. E. 50% DIUR	HORAS	8,05	42,16	00750	INSS S/ SALARIO	VALOR	8,00	73,67	00901	SALARIO MENSAL	BASE	765,00
00049	HORA EXTRA 100% D	HORAS	11,15	78,24	00862	MENSAL SINDICAL	DIAS	7,65	7,65	00921	BASE FGTS S/ SAL	BASE	920,96
00050	HORA EXTRA 100% N	HORAS	1,00	9,09						00932	BASE INSS SALARIO	BASE	920,96
00059	DSR S/H EX DIURNA	VALOR		30,10						00944	BASE IRF S/ SALAR	BASE	847,29
00096	ADICIONAL NOTURNO	HORAS	30,87	21,87						00950	TOTAL DE PROVENTO	BASE	946,46
										00951	TOTAL DE DESCONTO	BASE	106,82
										00968	LIQUIDO DA FOLHA	BASE	839,64

EMPRESA : 001 TRANSPORTE TURISMO TIQUIN

Funcionario: 000900/000900 - GERSON SERAFINI Funcao : 0029 - AUX. MECANICA Situacao: Ativo
Divisao : 0003.0010.0001.0001 100% Salario Base: 1.170,00 Admissao: 24/03/2014 Período de Gozo:

00001	HORAS NORMAIS DIU HORAS	220,00	1.170,00	00750	INSS S/ SALARIO	VALOR	8,00	105,18	00700	FGTS S/ SALARIOS	BASE	105,18
00062	INSALUBRIDADE S/ VALOR		144,80	00807	DESC MERCADO	VALOR		297,46	00901	SALARIO MENSAL	BASE	1.170,00
									00921	BASE FGTS S/ SAL	BASE	1.314,80
									00932	BASE INSS SALARIO	BASE	1.314,80
									00944	BASE IRF S/ SALAR	BASE	1.209,62
									00950	TOTAL DE PROVENTO	BASE	1.314,80
									00951	TOTAL DE DESCONTO	BASE	402,64
									00968	LIQUIDO DA FOLHA	BASE	912,16

EMPRESA : 001 TRANSPORTE TURISMO TIQUIN

*** RESUMO POR EVENTO ***

EVENTO	REFERENCIA	VALOR	EVENTO	REFERENCIA	VALOR	EVENTO	REFERENCIA	VALOR
00001 HORAS NORMAIS DIU	220,00	1.310,00	00078 QUINQUENIO	0,00	39,30			
00226 GRATIFICACAO FUNC	0,00	524,00	00700 FGTS S/ SALARIOS	0,00	149,86			
00750 INSS S/ SALARIO	9,00	168,59	00820 DESC ADIANT SALAR	0,00	120,00			
00862 MENSAL SINDICAL	0,00	13,10	00901 SALARIO MENSAL	0,00	1.310,00			
00903 VR DOS DEPENDENTE	1,00	179,71	00921 BASE FGTS S/ SAL	0,00	1.873,30			
00932 BASE INSS SALARIO	0,00	1.873,30	00944 BASE IRF S/ SALAR	0,00	1.525,00			
00950 TOTAL DE PROVENTO	0,00	1.925,70	00951 TOTAL DE DESCONTO	0,00	301,69			
00968 LIQUIDO DA FOLHA	0,00	1.624,01	00987 BONIFICACAO	0,00	52,40			

EMPRESA : 001 TRANSPORTE TURISMO TIQUIN

Funcionario: 000826/000826 - CELSO PORTELLA

*** CONTINUAÇÃO ***

00059 DSR S/H EX DIURNA VALOR	35,06			00903 VR DOS DEPENDENTE BASE	1,00	179,71
00096 ADICIONAL NOTURNO HORAS	29,40	34,20		00921 BASE FGTS S/ SAL BASE		1.477,42
				00932 BASE INSS SALARIO BASE		1.477,42
				00944 BASE IRF S/ SALAR BASE		1.164,75
				00950 TOTAL DE PROVENTO BASE		1.477,42
				00951 TOTAL DE DESCONTO BASE		132,96
				00968 LIQUIDO DA FOLHA BASE		1.344,46

Funcionario: 000813/000813 - CLEITON FABIANO DE RAMOS RODRI Funcao : 0001 - MOT. DE ONIBUS Situacao: Ativo
 Divisao : 0002.0007.0001.0001 100% Salario Base: 1.267,92 Admissao: 04/07/2012 Período de Gozo:

00001 HORAS NORMAIS DIU HORAS	205,20	1.183,39	00750 INSS S/ SALARIO VALOR	8,00	102,35	00700 FGTS S/ SALARIOS BASE	102,35
00049 HORA EXTRA 100% D HORAS	6,40	76,84	00814 DESCONTO DE PROV VALOR		2,56	00901 SALARIO MENSAL BASE	1.267,92
00059 DSR S/H EX DIURNA VALOR		19,21	00862 MENSAL SINDICAL DIAS		12,68	00903 VR DOS DEPENDENTE BASE	2,00 359,42
00169 ATESTADO HORAS	14,67	87,09				00921 BASE FGTS S/ SAL BASE	1.279,44
						00932 BASE INSS SALARIO BASE	1.279,44
						00944 BASE IRF S/ SALAR BASE	817,67
						00950 TOTAL DE PROVENTO BASE	1.366,53
						00951 TOTAL DE DESCONTO BASE	117,59
						00968 LIQUIDO DA FOLHA BASE	1.248,94

Funcionario: 000896/000896 - DELOR ANTONIO BATISTA Funcao : 0001 - MOT. DE ONIBUS Situacao: Ativo
 Divisao : 0002.0007.0001.0001 100% Salario Base: 1.267,92 Admissao: 10/03/2014 Período de Gozo:

00001 HORAS NORMAIS DIU HORAS	220,00	1.267,92	00750 INSS S/ SALARIO VALOR	8,00	101,43	00700 FGTS S/ SALARIOS BASE	101,43
						00901 SALARIO MENSAL BASE	1.267,92
						00921 BASE FGTS S/ SAL BASE	1.267,92
						00932 BASE INSS SALARIO BASE	1.267,92
						00944 BASE IRF S/ SALAR BASE	1.166,49
						00950 TOTAL DE PROVENTO BASE	1.267,92
						00951 TOTAL DE DESCONTO BASE	101,43
						00968 LIQUIDO DA FOLHA BASE	1.166,49

Funcionario: 000905/000905 - EDSON FRANCISCO DOS SANTOS Funcao : 0001 - MOT. DE ONIBUS Situacao: Ativo
 Divisao : 0002.0007.0001.0001 100% Salario Base: 1.267,92 Admissao: 04/04/2014 Período de Gozo:

00001 HORAS NORMAIS DIU HORAS	198,00	1.141,13	00750 INSS S/ SALARIO VALOR	8,00	98,11	00700 FGTS S/ SALARIOS BASE	98,11
00049 HORA EXTRA 100% D HORAS	5,55	68,20	00860 CONTRIB SINDICAL DIAS	1,00	42,26	00901 SALARIO MENSAL BASE	1.267,92
00059 DSR S/H EX DIURNA VALOR		17,05				00921 BASE FGTS S/ SAL BASE	1.226,38
						00932 BASE INSS SALARIO BASE	1.226,38
						00944 BASE IRF S/ SALAR BASE	1.128,27
						00950 TOTAL DE PROVENTO BASE	1.226,38
						00951 TOTAL DE DESCONTO BASE	140,37
						00968 LIQUIDO DA FOLHA BASE	1.086,01

Funcionario: 000780/000780 - ELOY GROMOSKI Funcao : 0001 - MOT. DE ONIBUS Situacao: Afastado em 15/04/2014 cond 007 ATESTADO
 Divisao : 0002.0007.0001.0001 100% Salario Base: 1.267,92 Admissao: 05/12/2011 Período de Gozo:

00001 HORAS NORMAIS DIU HORAS	102,40	591,70	00750 INSS S/ SALARIO VALOR	8,00	47,33	00700 FGTS S/ SALARIOS BASE	47,33
00169 ATESTADO HORAS	117,33	677,50	00814 DESCONTO DE PROV VALOR		1,28	00901 SALARIO MENSAL BASE	1.267,92
			00862 MENSAL SINDICAL DIAS		12,68	00921 BASE FGTS S/ SAL BASE	591,70

EMPRESA : 001 TRANSPORTE TURISMO TIQUIN

Funcionario: 000839/000839 - LADEMIR CEZAR PIOVESAN

*** CONTINUACAO ***

00944	BASE IRF S/ SALAR BASE	1.109,53
00950	TOTAL DE PROVENTO BASE	1.416,74
00951	TOTAL DE DESCONTO BASE	127,50
00968	LIQUIDO DA FOLHA BASE	1.289,24

Funcionario: 000742/000742 - LOMAR DA SILVA Funcao : 0001 - MOT. DE ONIBUS Situacao: Ativo
 Divisao : 0002.0007.0001.0001 100% Salario Base: 1.267,92 Admissao: 11/01/2011 Período de Gozo:

00001	HORAS NORMAIS DIU HORAS	220,00	1.267,92	00750	INSS S/ SALARIO VALOR	9,00	135,26	00700	FGTS S/ SALARIOS BASE	120,23
00035	H. E. 50% DIUR HORAS	16,53	145,95					00901	SALARIO MENSAL BASE	1.267,92
00059	DSR S/H EX DIURNA VALOR		36,49					00921	BASE FGTS S/ SAL BASE	1.502,90
00096	ADICIONAL NOTURNO HORAS	45,35	52,54					00932	BASE INSS SALARIO BASE	1.502,90
								00944	BASE IRF S/ SALAR BASE	1.367,64
								00950	TOTAL DE PROVENTO BASE	1.502,90
								00951	TOTAL DE DESCONTO BASE	135,26
								00968	LIQUIDO DA FOLHA BASE	1.367,64

Funcionario: 000471/000471 - LUIZ CLOVES SCHWARTZ Funcao : 0001 - MOT. DE ONIBUS Situacao: Ativo
 Divisao : 0002.0007.0001.0001 100% Salario Base: 1.267,92 Admissao: 07/11/2005 Período de Gozo: 01/04/2014 A 30/04/2014 (Normais)

00078	QUINQUENIO DIAS	38,04		00752	INSS S/ FERIAS VALOR	158,90		00700	FGTS S/ SALARIOS BASE	141,24
00100	1/3 MEDIAS FERIAS VALOR	9,24		00862	MENSAL SINDICAL DIAS	12,68		00901	SALARIO MENSAL BASE	1.267,92
00163	ESTOURO DO MES VALOR	12,68		00890	DESC ADIANT FERIA VALOR	1.616,38		00921	BASE FGTS S/ SAL BASE	1.765,56
00359	FERIAS VENCIDAS VALOR	1.267,92						00931	BASE INSS S/ FERI BASE	1.727,52
00364	MEDIA DE FERIAS VALOR	27,72						00932	BASE INSS SALARIO BASE	38,04
00652	1/3 DE FERIAS VALOR	422,64						00942	BASE IRF S/ FERIA BASE	1.606,66
00987	BONIFICACAO VALOR	9,72						00950	TOTAL DE PROVENTO BASE	1.787,96
								00951	TOTAL DE DESCONTO BASE	1.787,96

Funcionario: 000860/000860 - MANOEL FERREIRA DE SALES Funcao : 0001 - MOT. DE ONIBUS Situacao: Ativo
 Divisao : 0002.0007.0001.0001 100% Salario Base: 1.267,92 Admissao: 25/03/2013 Período de Gozo:

00001	HORAS NORMAIS DIU HORAS	220,00	1.267,92	00750	INSS S/ SALARIO VALOR	9,00	132,84	00700	FGTS S/ SALARIOS BASE	118,08
00049	HORA EXTRA 100% D HORAS	10,55	125,83					00901	SALARIO MENSAL BASE	1.267,92
00050	HORA EXTRA 100% N HORAS	1,00	15,07					00921	BASE FGTS S/ SAL BASE	1.476,01
00059	DSR S/H EX DIURNA VALOR		31,46					00932	BASE INSS SALARIO BASE	1.476,01
00096	ADICIONAL NOTURNO HORAS	30,60	35,73					00944	BASE IRF S/ SALAR BASE	1.343,17
								00950	TOTAL DE PROVENTO BASE	1.476,01
								00951	TOTAL DE DESCONTO BASE	132,84
								00968	LIQUIDO DA FOLHA BASE	1.343,17

Funcionario: 000196/000196 - MARCELO LUIZ BOTTARO Funcao : 0001 - MOT. DE ONIBUS Situacao: Ativo
 Divisao : 0002.0007.0001.0001 100% Salario Base: 1.267,92 Admissao: 06/03/1997 Período de Gozo:

00001	HORAS NORMAIS DIU HORAS	220,00	1.267,92	00750	INSS S/ SALARIO VALOR	9,00	127,72	00700	FGTS S/ SALARIOS BASE	113,53
00049	HORA EXTRA 100% D HORAS	5,55	68,20	00862	MENSAL SINDICAL DIAS	12,68		00901	SALARIO MENSAL BASE	1.267,92
00059	DSR S/H EX DIURNA VALOR		17,05					00921	BASE FGTS S/ SAL BASE	1.419,18
00078	QUINQUENIO DIAS		63,40					00932	BASE INSS SALARIO BASE	1.419,18
00096	ADICIONAL NOTURNO HORAS	2,16	2,61					00944	BASE IRF S/ SALAR BASE	1.291,46
								00950	TOTAL DE PROVENTO BASE	1.419,18
								00951	TOTAL DE DESCONTO BASE	140,40

EMPRESA : 001 TRANSPORTE TURISMO TIQUIN

Funcionario: 000898/000898 - NEURI NATALICIO DA MASSENA JUN

*** CONTINUAÇÃO ***

00968 LIQUIDO DA FOLHA BASE 1.199,85

Funcionario: 000904/000904 - NILSON DA COSTA Funcao : 0001 - MOT. DE ONIBUS Situacao: Ativo
 Divisao : 0002.0007.0001.0001 100% Salario Base: 1.267,92 Admissao: 04/04/2014 Periodo de Gozo:

00001 HORAS NORMAIS DIU HORAS	198,00	1.141,13	00750 INSS S/ SALARIO VALOR	8,00	98,86	00700 FGTS S/ SALARIOS BASE	98,86
00049 HORA EXTRA 100% D HORAS	6,10	71,08	00820 DESC ADIANT SALAR VALOR		15,00	00901 SALARIO MENSAL BASE	1.267,92
00059 DSR S/H EX DIURNA VALOR		17,77				00903 VR DOS DEPENDENTE BASE	3,00 539,13
00096 ADICIONAL NOTURNO HORAS	5,05	5,86				00921 BASE FGTS S/ SAL BASE	1.235,84
						00932 BASE INSS SALARIO BASE	1.235,84
						00944 BASE IRF S/ SALAR BASE	597,85
						00950 TOTAL DE PROVENTO BASE	1.235,84
						00951 TOTAL DE DESCONTO BASE	113,86
						00968 LIQUIDO DA FOLHA BASE	1.121,98

Funcionario: 000770/000770 - NOEMI DE OLIVEIRA JESUS Funcao : 0001 - MOT. DE ONIBUS Situacao: Ativo
 Divisao : 0002.0007.0001.0001 100% Salario Base: 1.267,92 Admissao: 25/10/2011 Periodo de Gozo:

00001 HORAS NORMAIS DIU HORAS	220,00	1.267,92	00750 INSS S/ SALARIO VALOR	9,00	134,43	00700 FGTS S/ SALARIOS BASE	119,49
00035 H. E. 50% DIUR HORAS	5,35	48,27	00862 MENSAL SINDICAL DIAS		12,68	00901 SALARIO MENSAL BASE	1.267,92
00049 HORA EXTRA 100% D HORAS	10,65	127,75				00903 VR DOS DEPENDENTE BASE	2,00 359,42
00059 DSR S/H EX DIURNA VALOR		44,01				00921 BASE FGTS S/ SAL BASE	1.493,71
00096 ADICIONAL NOTURNO HORAS	5,00	5,76				00932 BASE INSS SALARIO BASE	1.493,71
						00944 BASE IRF S/ SALAR BASE	999,86
						00950 TOTAL DE PROVENTO BASE	1.493,71
						00951 TOTAL DE DESCONTO BASE	147,11
						00968 LIQUIDO DA FOLHA BASE	1.346,60

Funcionario: 000897/000897 - OSNEI DOS SANTOS Funcao : 0001 - MOT. DE ONIBUS Situacao: Ativo
 Divisao : 0002.0007.0001.0001 100% Salario Base: 1.267,92 Admissao: 10/03/2014 Periodo de Gozo:

00001 HORAS NORMAIS DIU HORAS	220,00	1.267,92	00750 INSS S/ SALARIO VALOR	8,00	101,43	00700 FGTS S/ SALARIOS BASE	101,43
						00901 SALARIO MENSAL BASE	1.267,92
						00903 VR DOS DEPENDENTE BASE	1,00 179,71
						00921 BASE FGTS S/ SAL BASE	1.267,92
						00932 BASE INSS SALARIO BASE	1.267,92
						00944 BASE IRF S/ SALAR BASE	986,78
						00950 TOTAL DE PROVENTO BASE	1.267,92
						00951 TOTAL DE DESCONTO BASE	101,43
						00968 LIQUIDO DA FOLHA BASE	1.166,49

Funcionario: 000875/000875 - RENE MARIO OLIBONI Funcao : 0001 - MOT. DE ONIBUS Situacao: Ativo
 Divisao : 0002.0007.0001.0001 100% Salario Base: 1.267,92 Admissao: 27/08/2013 Periodo de Gozo:

00001 HORAS NORMAIS DIU HORAS	220,00	1.267,92	00750 INSS S/ SALARIO VALOR	9,00	130,92	00700 FGTS S/ SALARIOS BASE	116,37
00035 H. E. 50% DIUR HORAS	5,50	50,43				00901 SALARIO MENSAL BASE	1.267,92
00049 HORA EXTRA 100% D HORAS	7,50	90,29				00903 VR DOS DEPENDENTE BASE	1,00 179,71
00059 DSR S/H EX DIURNA VALOR		35,18				00921 BASE FGTS S/ SAL BASE	1.454,73
00096 ADICIONAL NOTURNO HORAS	8,88	10,91				00932 BASE INSS SALARIO BASE	1.454,73
						00944 BASE IRF S/ SALAR BASE	1.144,10
						00950 TOTAL DE PROVENTO BASE	1.454,73

EMPRESA : 001 TRANSPORTE TURISMO TIQUIN

Funcionario: 000881/000881 - VALDEMAR PEREIRA PUTZEL Funcao : 0001 - MOT. DE ONIBUS Situacao: Ativo
 Divisao : 0002.0007.0001.0001 100% Salario Base: 1.267,92 Admissao: 21/10/2013 Período de Gozo:

00001 HORAS NORMAIS DIU HORAS	220,00	1.267,92	00750 INSS S/ SALARIO VALOR	9,00	133,70	00700 FGTS S/ SALARIOS BASE	118,85
00035 H. E. 50% DIUR HORAS	8,31	73,63				00901 SALARIO MENSAL BASE	1.267,92
00049 HORA EXTRA 100% D HORAS	6,05	70,12				00921 BASE FGTS S/ SAL BASE	1.485,65
00059 DSR S/H EX DIURNA VALOR		35,94				00932 BASE INSS SALARIO BASE	1.485,65
00096 ADICIONAL NOTURNO HORAS	33,00	38,04				00944 BASE IRF S/ SALAR BASE	1.351,95
						00950 TOTAL DE PROVENTO BASE	1.485,65
						00951 TOTAL DE DESCONTO BASE	133,70
						00968 LIQUIDO DA FOLHA BASE	1.351,95

Funcionario: 000763/000763 - VALMOR MANOEL RODRIGUES Funcao : 0001 - MOT. DE ONIBUS Situacao: Ativo
 Divisao : 0002.0007.0001.0001 100% Salario Base: 1.267,92 Admissao: 11/07/2011 Período de Gozo:

00001 HORAS NORMAIS DIU HORAS	220,00	1.267,92	00750 INSS S/ SALARIO VALOR	9,00	148,66	00700 FGTS S/ SALARIOS BASE	132,14
00035 H. E. 50% DIUR HORAS	12,15	105,90				00901 SALARIO MENSAL BASE	1.267,92
00049 HORA EXTRA 100% D HORAS	16,70	197,87				00921 BASE FGTS S/ SAL BASE	1.651,86
00059 DSR S/H EX DIURNA VALOR		75,94				00932 BASE INSS SALARIO BASE	1.651,86
00096 ADICIONAL NOTURNO HORAS	3,40	4,23				00944 BASE IRF S/ SALAR BASE	1.503,20
						00950 TOTAL DE PROVENTO BASE	1.651,86
						00951 TOTAL DE DESCONTO BASE	148,66
						00968 LIQUIDO DA FOLHA BASE	1.503,20

Funcionario: 000699/000699 - VANDERLEI FONTANA Funcao : 0059 - INST. MOTORISTA Situacao: Ativo
 Divisao : 0002.0007.0001.0001 100% Salario Base: 1.512,00 Admissao: 10/05/2010 Período de Gozo: 03/03/2014 A 01/04/2014 (Normais)

00001 HORAS NORMAIS DIU HORAS	212,40	1.461,60	00161 ESTOURO DO MES AN VALOR		26,46	00700 FGTS S/ SALARIOS BASE	122,95
00100 1/3 MEDIAS FERIAS VALOR		1,59	00750 INSS S/ SALARIO VALOR	9,00	130,23	00901 SALARIO MENSAL BASE	1.512,00
00359 FERIAS VENCIDAS VALOR		50,40	00752 INSS S/ FERIAS VALOR		8,09	00921 BASE FGTS S/ SAL BASE	1.536,98
00364 MEDIA DE FERIAS VALOR		4,77	00862 MENSAL SINDICAL DIAS		15,12	00931 BASE INSS S/ FERI BASE	73,56
00652 1/3 DE FERIAS VALOR		16,80	00890 DESC ADIANT FERIA VALOR		67,29	00932 BASE INSS SALARIO BASE	1.463,42
00788 ADIC S/ COBRADOR VALOR		1,82	00985 DIF/N ENT CAIXA VALOR		5,00	00944 BASE IRF S/ SALAR BASE	1.325,10
						00950 TOTAL DE PROVENTO BASE	1.536,98
						00951 TOTAL DE DESCONTO BASE	252,19
						00968 LIQUIDO DA FOLHA BASE	1.284,79

Funcionario: 000812/000812 - VOLMIR COELHO Funcao : 0001 - MOT. DE ONIBUS Situacao: Ativo
 Divisao : 0002.0007.0001.0001 100% Salario Base: 1.267,92 Admissao: 21/06/2012 Período de Gozo:

00001 HORAS NORMAIS DIU HORAS	220,00	1.267,92	00750 INSS S/ SALARIO VALOR	9,00	126,96	00700 FGTS S/ SALARIOS BASE	112,95
00096 ADICIONAL NOTURNO HORAS	22,00	25,36	00862 MENSAL SINDICAL DIAS		12,68	00901 SALARIO MENSAL BASE	1.267,92
00107 DIF SALARIO VALOR		117,41				00903 VR DOS DEPENDENTE BASE	1,00
						00921 BASE FGTS S/ SAL BASE	1.410,69
						00932 BASE INSS SALARIO BASE	1.410,69
						00944 BASE IRF S/ SALAR BASE	1.104,02
						00950 TOTAL DE PROVENTO BASE	1.410,69
						00951 TOTAL DE DESCONTO BASE	139,64
						00968 LIQUIDO DA FOLHA BASE	1.271,05

EMPRESA : 001 TRANSPORTE TURISMO TIQUIN

Funcionario: 000872/000872 - CATIANE PINHEIRO Funcao : 0002 - ATEND. DE ONIBU Situacao: Afastado em 15/03/2014 cond 003 AUX MATERNIDADE
Divisao : 0002.0009.0001.0001 100% Salario Base: 765,00 Admissao: 26/06/2013 Período de Gozo:

00150 SAL FAMILIA	VALOR	2,00	49,32	00161 ESTOURO DO MES AN	VALOR	38,25	00901 SALARIO MENSAL	BASE	765,00
00990 SALARIO MATERNIDA	HORAS	220,00	765,00	00862 MENSAL SINDICAL	DIAS	7,65	00950 TOTAL DE PROVENTO	BASE	814,32
							00951 TOTAL DE DESCONTO	BASE	45,90
							00968 LIQUIDO DA FOLHA	BASE	768,42

Funcionario: 000636/000636 - CLOTILDE RODRIGUES DE OLIVEIRA Funcao : 0002 - ATEND. DE ONIBU Situacao: Ativo
Divisao : 0002.0009.0001.0001 100% Salario Base: 765,00 Admissao: 04/12/2008 Período de Gozo:

00001 HORAS NORMAIS DIU	HORAS	220,00	765,00	00535 DESDC VALE TRANSP	VALOR	45,90	00700 FGTS S/ SALARIOS	BASE	72,02
00035 H. E. 50% DIUR	HORAS	3,35	18,69	00750 INSS S/ SALARIO	VALOR	8,00	00901 SALARIO MENSAL	BASE	765,00
00049 HORA EXTRA 100% D	HORAS	6,00	41,73	00815 VALE TRANSPORTE	VALOR	45,90	00921 BASE FGTS S/ SAL	BASE	900,34
00059 DSR S/H EX DIURNA	VALOR		15,11	00862 MENSAL SINDICAL	DIAS	7,65	00932 BASE INSS SALARIO	BASE	900,34
00078 QUINQUENIO	DIAS		22,95				00944 BASE IRF S/ SALAR	BASE	828,32
00096 ADICIONAL NOTURNO	HORAS	53,00	36,86				00950 TOTAL DE PROVENTO	BASE	900,34
							00951 TOTAL DE DESCONTO	BASE	171,47
							00968 LIQUIDO DA FOLHA	BASE	728,87

Funcionario: 000862/000862 - CRISTIANE KAER BLAK Funcao : 0002 - ATEND. DE ONIBU Situacao: Desligado em 29/04/2014 motivo 01
Divisao : 0002.0009.0001.0001 100% Salario Base: 765,00 Admissao: 01/04/2013 Período de Gozo:

00032 SALDO SALARIO-QUI	DIAS	29,00	739,50	00549 FALTA INJUSTIFADA	HORAS	30,00	104,32	00700 FGTS S/ SALARIOS	BASE	120,28
00150 SAL FAMILIA	VALOR		47,68	00553 DESC D.S.R	HORAS	21,99	78,76	00900 BASE IRRF QUITACA	BASE	295,15
00358 FERIAS VENCIDAS	VALOR		834,28	00750 INSS S/ SALARIO	VALOR	9,00	68,58	00901 SALARIO MENSAL	BASE	765,00
00448 AVISO PREVIO INDE	VALOR		112,91	00751 INSS S/ 13° SALAR	VALOR	8,00	20,68	00902 DEP PARA IRF	BASE	2,00
00510 13° PROPORCIONAL	DIAS		258,62	00752 INSS S/ FERIAS	VALOR	9,00	66,74	00903 VR DOS DEPENDENTE	BASE	3,00
00658 HORAS FERIAS PROP	VALOR		51,00	00808 DESC. V. ALIM. FA	VALOR		25,86	00907 EXTRATO CEF	BASE	431,54
00678 1/3 FER PROPORCIO	VALOR		295,09	00862 MENSAL SINDICAL	DIAS		7,65	00920 BASE FGTS 13 SAL	BASE	258,62
				00985 DIF/N ENT CAIXA	VALOR		266,40	00921 BASE FGTS S/ SAL	BASE	1.503,61
								00924 BASE FGTS RESCISA	BASE	70,52
								00925 FGTS 13 SALARIO	BASE	20,68
								00930 BASE INSS 13 SAL	BASE	258,62
								00931 BASE INSS S/ FERI	BASE	834,28
								00932 BASE INSS SALARIO	BASE	669,33
								00934 BASE IRRF PG ANT	BASE	597,91
								00944 BASE IRF S/ SALAR	BASE	546,62
								00950 TOTAL DE PROVENTO	BASE	2.339,08
								00951 TOTAL DE DESCONTO	BASE	638,99
								00957 TOTAL GRFF	BASE	642,99
								00965 LIQUIDO RESCISAO	BASE	1.700,09

Funcionario: 000877/000877 - DIRCEU ROSTIROLLA Funcao : 0002 - ATEND. DE ONIBU Situacao: Ativo
Divisao : 0002.0009.0001.0001 100% Salario Base: 765,00 Admissao: 23/09/2013 Período de Gozo:

00001 HORAS NORMAIS DIU	HORAS	220,00	765,00	00750 INSS S/ SALARIO	VALOR	8,00	72,32	00700 FGTS S/ SALARIOS	BASE	72,32
00035 H. E. 50% DIUR	HORAS	5,20	27,82					00901 SALARIO MENSAL	BASE	765,00
00049 HORA EXTRA 100% D	HORAS	11,55	82,88					00921 BASE FGTS S/ SAL	BASE	904,08
00059 DSR S/H EX DIURNA	VALOR		27,68					00932 BASE INSS SALARIO	BASE	904,08
00096 ADICIONAL NOTURNO	HORAS	1,00	0,70					00944 BASE IRF S/ SALAR	BASE	831,76
								00950 TOTAL DE PROVENTO	BASE	904,08
								00951 TOTAL DE DESCONTO	BASE	72,32

EMPRESA : 001 TRANSPORTE TURISMO TIQUIN

Funcionario: 000895/000895 - JACKSON DIANO DE LIMA

*** CONTINUAÇÃO ***

00940	BASE IRF 13 SAL	BASE	58,65
00944	BASE IRF S/ SALAR	BASE	927,64
00950	TOTAL DE PROVENTO	BASE	525,03
00951	TOTAL DE DESCONTO	BASE	53,40
00957	TOTAL GRFF	BASE	28,40
00965	LIQUIDO RESCISAO	BASE	471,63

Funcionario: 000873/000873 - JAIR ALVES

Funcao : 0002 - ATEND. DE ONIBU Situacao: Ativo

Divisao : 0002.0009.0001.0001 100% Salario Base: 765,00

Admissao: 03/07/2013 Período de Gozo:

00001	HORAS NORMAIS DIU	HORAS	220,00	765,00	00750	INSS S/ SALARIO	VALOR	8,00	65,31	00700	FGTS S/ SALARIOS	BASE	65,31
00049	HORA EXTRA 100% D	HORAS	5,55	41,15						00901	SALARIO MENSAL	BASE	765,00
00059	DSR S/H EX DIURNA	VALOR		10,29						00921	BASE FGTS S/ SAL	BASE	616,44
										00932	BASE INSS SALARIO	BASE	616,44
										00944	BASE IRF S/ SALAR	BASE	751,13
										00950	TOTAL DE PROVENTO	BASE	816,44
										00951	TOTAL DE DESCONTO	BASE	65,31
										00968	LIQUIDO DA FOLHA	BASE	751,13

Funcionario: 000861/000861 - JAQUELINE GNER

Funcao : 0002 - ATEND. DE ONIBU Situacao: Afastado em 04/04/2014 cond 003 AUX MATERNIDADE

Divisao : 0002.0009.0001.0001 100% Salario Base: 765,00

Admissao: 27/03/2013 Período de Gozo:

00150	SAL FAMILIA	VALOR	1,00	24,66	00161	ESTOURO DO MES AN	VALOR		22,95	00901	SALARIO MENSAL	BASE	765,00
00990	SALARIO MATERNIDA	HORAS	198,00	688,50	00862	MENSAL SINDICAL	DIAS		7,65	00950	TOTAL DE PROVENTO	BASE	713,16
										00951	TOTAL DE DESCONTO	BASE	30,60
										00968	LIQUIDO DA FOLHA	BASE	682,56

Funcionario: 000901/000901 - JEFERSON RAMOS DA SILVA

Funcao : 0002 - ATEND. DE ONIBU Situacao: Ativo

Divisao : 0002.0009.0001.0001 100% Salario Base: 765,00

Admissao: 01/04/2014 Período de Gozo:

00001	HORAS NORMAIS DIU	HORAS	220,00	765,00	00750	INSS S/ SALARIO	VALOR	8,00	69,58	00700	FGTS S/ SALARIOS	BASE	69,58
00035	H. E. 50% DIUR	HORAS	4,00	20,86	00860	CONTRIB SINDICAL	DIAS	1,00	25,50	00901	SALARIO MENSAL	BASE	765,00
00049	HORA EXTRA 100% D	HORAS	6,05	42,31						00921	BASE FGTS S/ SAL	BASE	869,63
00059	DSR S/H EX DIURNA	VALOR		15,79						00932	BASE INSS SALARIO	BASE	869,83
00096	ADICIONAL NOTURNO	HORAS	37,12	25,87						00944	BASE IRF S/ SALAR	BASE	800,25
										00950	TOTAL DE PROVENTO	BASE	869,83
										00951	TOTAL DE DESCONTO	BASE	95,08
										00968	LIQUIDO DA FOLHA	BASE	774,75

Funcionario: 000891/000891 - JEISON DA SILVA

Funcao : 0002 - ATEND. DE ONIBU Situacao: Ativo

Divisao : 0002.0009.0001.0001 100% Salario Base: 765,00

Admissao: 23/01/2014 Período de Gozo:

00001	HORAS NORMAIS DIU	HORAS	220,00	765,00	00750	INSS S/ SALARIO	VALOR	8,00	65,43	00700	FGTS S/ SALARIOS	BASE	65,43
00049	HORA EXTRA 100% D	HORAS	6,05	42,31						00901	SALARIO MENSAL	BASE	765,00
00059	DSR S/H EX DIURNA	VALOR		10,58						00921	BASE FGTS S/ SAL	BASE	817,89
										00932	BASE INSS SALARIO	BASE	817,89
										00944	BASE IRF S/ SALAR	BASE	752,46
										00950	TOTAL DE PROVENTO	BASE	817,89
										00951	TOTAL DE DESCONTO	BASE	65,43
										00968	LIQUIDO DA FOLHA	BASE	752,46

EMPRESA : 001 TRANSPORTE TURISMO TIQUIN

Funcionario: 000903/000903 - LUIZ FELIPE DOS SANTOS Funcao : 0002 - ATEND. DE ONIBU Situacao: Ativo
 Divisao : 0002.0009.0001.0001 100% Salario Base: 765,00 Admissao: 03/04/2014 Periodo de Gozo:

00001 HORAS NORMAIS DIU HORAS	205,20	714,00	00489 CONV.ACADEMIA VALOR	70,00	00700 FGTS S/ SALARIOS BASE	63,50
00035 H. E. 50% DIUR HORAS	1,40	8,69	00750 INSS S/ SALARIO VALOR	8,00	00901 SALARIO MENSAL BASE	765,00
00049 HORA EXTRA 100% D HORAS	6,10	42,89	00860 CONTRIB SINDICAL DIAS	1,00	00921 BASE FGTS S/ SAL BASE	793,78
00059 DSR S/H EX DIURNA VALOR		12,90			00932 BASE INSS SALARIO BASE	793,78
00096 ADICIONAL NOTURNO HORAS	22,00	15,30			00944 BASE IRF S/ SALAR BASE	730,28
					00950 TOTAL DE PROVENTO BASE	793,78
					00951 TOTAL DE DESCONTO BASE	159,00
					00968 LIQUIDO DA FOLHA BASE	634,78

Funcionario: 000879/000879 - LUIZ FERNANDO LARA FARIA Funcao : 0002 - ATEND. DE ONIBU Situacao: Ativo
 Divisao : 0002.0009.0001.0001 100% Salario Base: 765,00 Admissao: 17/10/2013 Periodo de Gozo:

00001 HORAS NORMAIS DIU HORAS	220,00	765,00	00547 DESC ADTO SALARIA VALOR	26,67	00700 FGTS S/ SALARIOS BASE	68,50
00049 HORA EXTRA 100% D HORAS	10,30	73,02	00750 INSS S/ SALARIO VALOR	8,00	00901 SALARIO MENSAL BASE	765,00
00059 DSR S/H EX DIURNA VALOR		18,26			00921 BASE FGTS S/ SAL BASE	856,28
					00932 BASE INSS SALARIO BASE	856,28
					00944 BASE IRF S/ SALAR BASE	787,78
					00950 TOTAL DE PROVENTO BASE	856,28
					00951 TOTAL DE DESCONTO BASE	95,17
					00968 LIQUIDO DA FOLHA BASE	761,11

Funcionario: 000893/000893 - MARCIA BORGES MOREIRA Funcao : 0002 - ATEND. DE ONIBU Situacao: Ativo
 Divisao : 0002.0009.0001.0001 100% Salario Base: 765,00 Admissao: 18/02/2014 Periodo de Gozo:

00001 HORAS NORMAIS DIU HORAS	220,00	765,00	00549 FALTA INJUSTIFADA HORAS	115,20	401,05	00700 FGTS S/ SALARIOS BASE	18,80
			00553 DESC D.S.R HORAS	36,65	128,95	00901 SALARIO MENSAL BASE	765,00
			00750 INSS S/ SALARIO VALOR	8,00	18,80	00921 BASE FGTS S/ SAL BASE	235,00
			00808 DESC. V. ALIM. FA VALOR		51,73	00932 BASE INSS SALARIO BASE	235,00
			00985 DIF/N ENT CAIXA VALOR		47,50	00944 BASE IRF S/ SALAR BASE	216,20
						00950 TOTAL DE PROVENTO BASE	765,00
						00951 TOTAL DE DESCONTO BASE	648,03
						00968 LIQUIDO DA FOLHA BASE	116,97

Funcionario: 000690/000690 - MARLI FATIMA PEREIRA DE MELO J Funcao : 0002 - ATEND. DE ONIBU Situacao: Ativo
 Divisao : 0002.0009.0001.0001 100% Salario Base: 765,00 Admissao: 24/02/2010 Periodo de Gozo: 01/04/2014 A 30/04/2014 (Normais)

00059 DSR S/H EX DIURNA VALOR		6,19	00750 INSS S/ SALARIO VALOR	8,00	2,51	00700 FGTS S/ SALARIOS BASE	92,48
00098 GRATIFICACAO VALOR		31,33	00752 INSS S/ FERIAS VALOR		89,97	00901 SALARIO MENSAL BASE	765,00
00100 1/3 MEDIAS FERIAS VALOR		24,62	00807 DESC MERCADO VALOR		56,65	00921 BASE FGTS S/ SAL BASE	1.156,01
00163 ESTOURO DO MES VALOR		59,16	00890 DESC ADIANT FERIA VALOR		1.083,54	00931 BASE INSS S/ FERI BASE	1.118,49
00359 FERIAS VENCIDAS VALOR		765,00				00932 BASE INSS SALARIO BASE	37,52
00364 MEDIA DE FERIAS VALOR		73,87				00942 BASE IRF S/ FERIA BASE	1.034,71
00652 1/3 DE FERIAS VALOR		255,00				00950 TOTAL DE PROVENTO BASE	1.232,67
00987 BONIFICACAO VALOR		17,50				00951 TOTAL DE DESCONTO BASE	1.232,67

Funcionario: 000823/000823 - PATRICK JUNIOR DA FONSECA Funcao : 0002 - ATEND. DE ONIBU Situacao: Ativo
 Divisao : 0002.0009.0001.0001 100% Salario Base: 765,00 Admissao: 03/08/2012 Periodo de Gozo:

00001 HORAS NORMAIS DIU HORAS	220,00	765,00	00750 INSS S/ SALARIO VALOR	8,00	61,20	00700 FGTS S/ SALARIOS BASE	61,20
			00862 MENSAL SINDICAL DIAS		7,65	00901 SALARIO MENSAL BASE	765,00

EMPRESA : 001 TRANSPORTE TURISMO TIQUIN

*** RESUMO POR EVENTO ***

EVENTO	REFERENCIA	VALOR	EVENTO	REFERENCIA	VALOR	EVENTO	REFERENCIA	VALOR
00001 HORAS NORMAIS DIU	4.634,40	16.116,00	00032 SALDO SALARIO-QUI	46,00	1.224,00			
00035 H. E. 50% DIUR	105,05	548,09	00036 H. E. 50% NOT	1,40	11,47			
00049 HORA EXTRA 100% D	133,38	929,38	00050 HORA EXTRA 100% N	5,60	54,56			
00059 DSR S/H EX DIURNA	0,00	375,58	00078 QUINQUENIO	0,00	22,95			
00096 ADICIONAL NOTURNO	168,39	117,29	00098 GRATIFICACAO	0,00	31,33			
00100 1/3 MEDIAS FERIAS	0,00	24,62	00108 DEVOLUCAO DE DESC	0,00	90,00			
00150 SAL FAMILIA	-8,00	227,70	00161 ESTOURO DO MES AN	0,00	61,20			
00163 ESTOURO DO MES	0,00	59,16	00169 ATESTADO	37,07	129,05			
00358 FERIAS VENCIDAS	0,00	834,28	00359 FERIAS VENCIDAS	0,00	765,00			
00364 MEDIA DE FERIAS	0,00	73,87	00448 AVISO PREVIO INDE	0,00	112,91			
00489 CONV.ACADEMIA	0,00	70,00	00510 13º PROPORCIONAL	0,00	322,37			
00526 INSUF DE QUITACAO	0,00	921,57	00528 IND DO ARTIGO 480	18,00	459,00			
00535 DESDC VALE TRANSP	0,00	91,80	00547 DESC ADTO SALARIA	0,00	26,67			
00549 FALTA INJUSTIFADA	194,42	677,04	00551 SUSPENSAO	7,20	25,50			
00553 DESC D.S.R	89,53	312,55	00652 1/3 DE FERIAS	0,00	255,00			
00658 HORAS FERIAS PROP	0,00	178,50	00678 1/3 FER PROPORCIO	0,00	337,59			
00700 FGTS S/ SALARIOS	0,00	1.638,41	00750 INSS S/ SALARIO	210,00	1.510,42			
00751 INSS S/ 13º SALAR	16,00	25,78	00752 INSS S/ FERIAS	9,00	156,71			
00807 DESC MERCADO	0,00	284,89	00808 DESC. V. ALIM. FA	0,00	103,45			
00815 VALE TRANSPORTE	0,00	192,40	00820 DESC ADIANT SALAR	0,00	25,00			
00860 CONTRIB SINDICAL	29,50	752,25	00862 MENSAL SINDICAL	0,00	53,55			
00890 DESC ADIANT FERIA	0,00	1.083,54	00900 BASE IRRF QUITACA	0,00	295,15			
00901 SALARIO MENSAL	0,00	21.420,00	00902 DEP PARA IRF	2,00	0,00			
00903 VR DOS DEPENDENTE	14,00	2.515,94	00907 EXTRATO CEF	0,00	431,54			
00920 BASE FGTS 13 SAL	0,00	322,37	00921 BASE FGTS S/ SAL	0,00	20.481,24			
00924 BASE FGTS RESCISA	0,00	70,52	00925 FGTS 13 SALARIO	0,00	25,78			
00930 BASE INSS 13 SAL	0,00	322,37	00931 BASE INSS S/ FERI	0,00	1.952,77			
00932 BASE INSS SALARIO	0,00	18.528,47	00934 BASE IRRF PG ANT	0,00	1.257,57			
00940 BASE IRF 13 SAL	0,00	58,65	00942 BASE IRF S/ FERIA	0,00	1.034,71			
00944 BASE IRF S/ SALAR	0,00	15.760,04	00950 TOTAL DE PROVENTO	0,00	24.311,70			
00951 TOTAL DE DESCONTO	0,00	7.317,27	00957 TOTAL GRFF	0,00	671,39			
00965 LIQUIDO RESCISAO	0,00	2.171,72	00968 LIQUIDO DA FOLHA	0,00	16.665,85			
00985 DIF/N ENT CAIXA	0,00	483,95	00987 BONIFICACAO	0,00	17,50			
00990 SALARIO MATERNIDA	418,00	1.453,50						

EMPRESA : 001 TRANSPORTE TURISMO TIQUIN

*** RESUMO POR EVENTO ***

EVENTO	REFERENCIA	VALOR	EVENTO	REFERENCIA	VALOR	EVENTO	REFERENCIA	VALOR
00001 HORAS NORMAIS DIU	220,00	1.170,00	00062 INSALUBRIDADE S/	0,00	144,80			
00700 FGTS S/ SALARIOS	0,00	105,18	00750 INSS S/ SALARIO	8,00	105,18			
00807 DESC MERCADO	0,00	297,46	00901 SALARIO MENSAL	0,00	1.170,00			
00921 BASE FGTS S/ SAL	0,00	1.314,80	00932 BASE INSS SALARIO	0,00	1.314,80			
00944 BASE IRF S/ SALAR	0,00	1.209,62	00950 TOTAL DE PROVENTO	0,00	1.314,80			
00951 TOTAL DE DESCONTO	0,00	402,64	00968 LIQUIDO DA FOLHA	0,00	912,16			

EMPRESA : 001 TRANSPORTE TURISMO TIQUIN

Funcionario: 000498/000498 - MARCELINO CLAIR DE LIMA Funcao : 0003 - GER.OPER.SERV.T Situacao: Ativo
Divisao : 0002.0004.0001.0001 100% Salario Base: 1.310,00 Admissao: 01/06/2006 Período de Gozo:

00001	HORAS NORMAIS DIU	HORAS	220,00	1.310,00	00750	INSS S/ SALARIO	VALOR	9,00	168,59	00700	FGTS S/ SALARIOS	BASE	149,86
00078	QUINQUENIO	DIAS	39,30		00820	DESC ADIANT SALAR	VALOR		120,00	00901	SALARIO MENSAL	BASE	1.310,00
00226	GRATIFICAÇÃO FUNC	VALOR	524,00		00862	MENSAL SINDICAL	DIAS	13,10		00903	VR DOS DEPENDENTE	BASE	1,00 179,71
00987	BONIFICACAO	VALOR	52,40							00921	BASE FGTS S/ SAL	BASE	1.873,30
										00932	BASE INSS SALARIO	BASE	1.873,30
										00944	BASE IRF S/ SALAR	BASE	1.525,00
										00950	TOTAL DE PROVENTO	BASE	1.925,70
										00951	TOTAL DE DESCONTO	BASE	301,69
										00968	LIQUIDO DA FOLHA	BASE	1.624,01