



*Transporte Turismo Tiquin Ltda*  
CNPJ: 80.414.691/0001-09  
**Rua: São Pedro, 1.467 D - Bairro Passo dos Fortes**  
CEP - 89.801.301 - Chapecó - SC

Chapecó – SC, 10 de Fevereiro 2015

Á  
Prefeitura Municipal de Chapecó  
Diretor de Defesa do Cidadão  
At.Sr. Sérgio Wallner  
Chapecó – SC

Sr. Arlindo

Prezado Senhor;

Estamos apresentando documentos referente o Transporte Coletivo Urbano, conforme solicitação de Instrução Normativa N° 03/2001. Comprovantes de despesas e movimentação de passageiros transportados, referente o período de Janeiro/2015. Sendo o que tínhamos, agradecemos.

Atenciosamente

  
\_\_\_\_\_  
Guilherme Cecchin - Diretor  
Transporte Turismo Tiquin Ltda  
CNPJ: 80.414.691/0001-09

TRANSPORTE TURISMO TIQUIN LTDA  
Rua São Pedro, 1467 - D  
Chapecó - SC

Janeiro/2015

1	Preço de um litro de comb.(Óleo diesel)	R\$ 2,2350
2	Preço de um pneu para veículo Leve	NA
3	Preço de um pneu para veículos pesados	NA
4	Preço de um pneu para veículos especiais	NA
5	Preço de uma recapagem para veículos leve	R\$ 275,00
6	Preço de uma recapagem para veículos pesados	R\$ 515,00
7	Preço de uma recapagem para veículo especial	R\$ 515,00
8	Preço de uma câmara de ar para veículo leve	NA
9	Preço de uma câmara de ar para veículo pesado	NA
10	Preço de uma câmara de ar para veículo especial	NA
11	Preço de um protetor para veículo leve	NA
12	Preço de um protetor para veículo pesado	NA
13	Preço de um protetor para veículo especial	NA
14	Preço de um chassi para veículo "convencional"(leve)	NA
15	Preço de um chassi para veículo "padron" (pesado)	NA
16	Preço de um chassi para veículo especial	NA
17	Preço de uma carroceria p/ veículo "convenci."(leve)	NA
18	Preço de uma carroceria p/ veículo "padron" (pesado)	NA
19	Preço de uma carroceria p/ veículo especial	NA
20	Salário base mensal de motorista	R\$ 1.363,00
21	Salário base mensal de Atendente	R\$ 835,00
22	Salário base mensal de fiscal/despachante	R\$ 3.034,00
23	Benefícios total mensal (Vale Alimentação Motorista)	R\$ 206,00
	Benefícios total mensal (Vale Alimentação Atendente)	R\$ 113,00
24	Remuneração mensal da diretoria (pró labore)	R\$ 1.100,00
25	Despesa anual da frota c/ seguro responsá.civil	R\$ 53.454,48
26	Despesa anual c/ seguro obrigatório por veículo	R\$ 396,49
27	Despesa anual (Frota total) com IPVA	isento
28	Equipamentos embarcados	NA
29	Número de motoristas	33
30	Número de Atendentes	23
31	Número de fiscais/despachantes	2
32	Quilometragem total da frota	80.254
	<b>Quantidade</b>	
1	<b>Número de Passageiros Transportados</b>	<b>175687</b>
2	<b>Número de Passageiros Pagantes Comuns</b>	<b>70618</b>
2.1	Integração de Passageiros Pagantes Comuns	5608
3	<b>Número de Passageiros com Vale Transporte</b>	<b>74261</b>
3.1	Integração de Passageiros com Vale Transporte	16864
4	<b>Número de Passageiros com Bilhetes Edmonson</b>	<b>0</b>
5	<b>Número de Passageiros Não Pagantes (gratuitos)</b>	<b>30335</b>
5.1	Número de Passageiros Idosos	22630
5.2	Número de Passageiros PNE e Acompanhantes	7705
6	<b>Número de Passageiros Professores</b>	<b>173</b>
7	<b>Número de Passageiros Estudantes</b>	<b>300</b>
7.1	Integração de Passageiros Estudantes	62
8	<b>Número de Passageiros Domingo Livre</b>	<b>0</b>

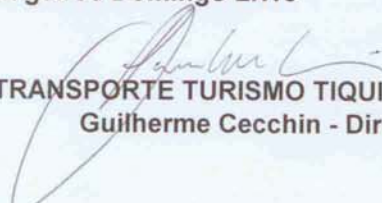
  
TRANSPORTE TURISMO TIQUIN LTDA  
Guilherme Cecchin - Diretor

# Sistema Gerenciador de Garagem

Relatório de Tipos de Cartões e Edmonson

Serviços de: 01/01/2015 até 31/01/2015

Emitido em: 04/02/2015 15:37:41

Descricao	Total
Acompanhante	682
Cobrador	43109
Comum	27509
Deficiente	7001
Deficiente Duplo	22
Estudante	300
Idoso	22628
Idoso 60-64 anos	2
Outras gratuidades	173
VT	74261

**Total de Cartoes e Bilhetes no Período: 175687**

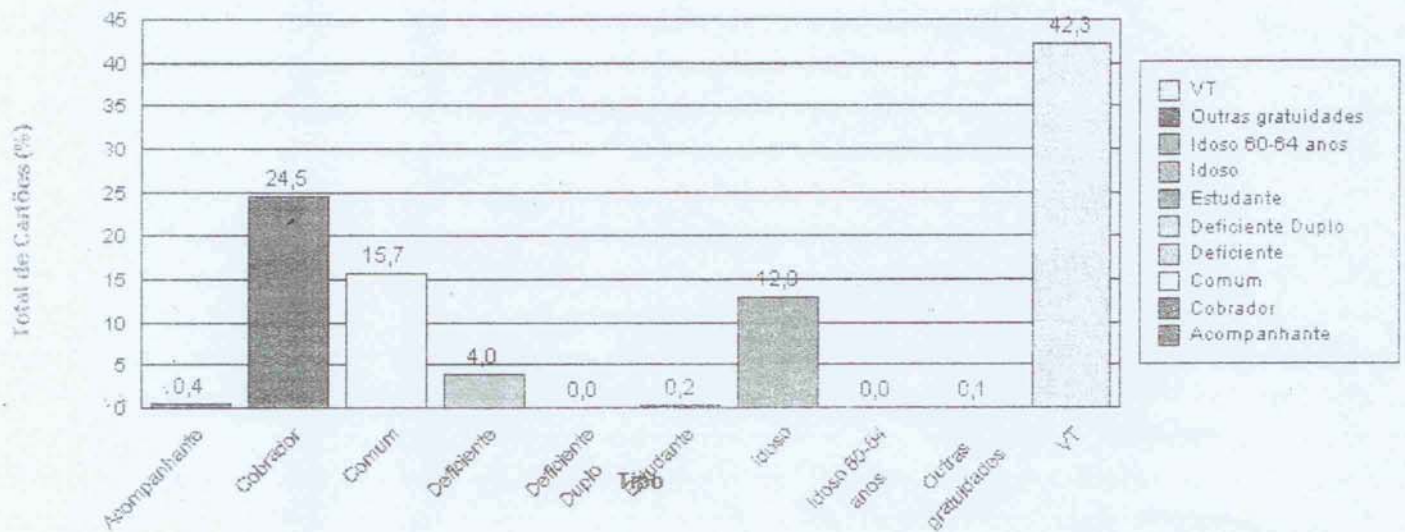

Emissor: 2 - TTT

Tipo de carteira	Totais		% de Integr. por carteira	% do Total de integrações
	Geral por Carteira	Integrações por Carteira		
Acompanhante	682	111	16,28%	0,39%
Comum	27.535	5.608	20,37%	19,83%
Deficiente	7.000	1.459	20,84%	5,16%
Deficiente Duplo	22	1	4,55%	0,00%
Estudante	300	62	20,67%	0,22%
Idoso	22.627	4.124	18,23%	14,58%
Outras Gratuitades	173	53	30,64%	0,19%
Servidor	2	0	0,00%	0,00%
VT	74.237	16.864	22,72%	59,63%

Totais do período: 132.578 28.282

Total de Integrações : 17,58%

% do Total de Integrações

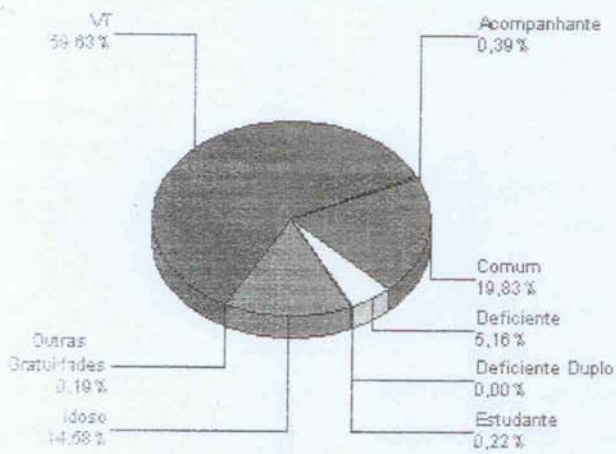

% do Geral por Carteira

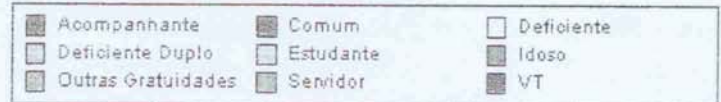
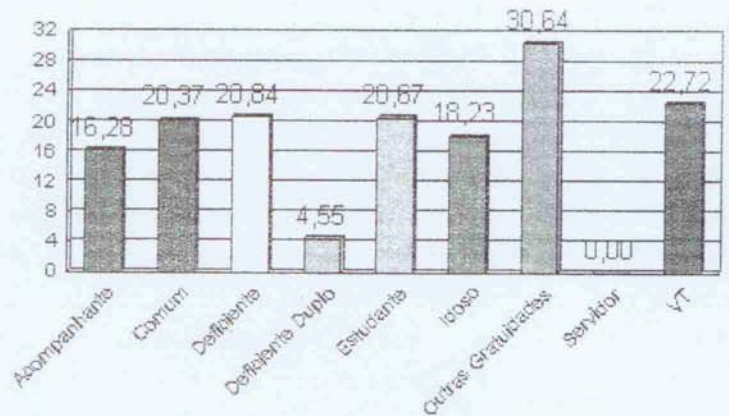



Fone: (49) 3328-8935  
www.trgral.com.br

# ABASTECEDORA GRAL LTDA

R SAO PEDRO, 2.445, JARDIM AMERICA  
CHAPECO/SC CEP: 89803-401  
Fone - (49)3328-8935  
Email:

DIANTE  
DOCUMENTO  
AUXILIAR  
A NOTA FISCAL  
ELETRÔNICA

0 - ENTRADA  
1 - SAÍDA **1**  
Nº 51.749  
SÉRIE 001  
FOLHA 1 de 1



## CHAVE DE ACESSO

4215 0105 8307 9300 0190 5500 1000 0517 4910 0051 7494

Consulta de Autenticidade no portal nacional da NF-e  
www.nfe.fazenda.gov.br/portal ou no site da Sefaz Autorizadora

PROTOCOLO DE AUTORIZAÇÃO DE USO  
342150002894609 10/01/2015 8:14:18

NATUREZA DA OPERAÇÃO VENDA DE COMB/LUB ADQ DE TERC DEST USU FINAL	DADOS DA NF-e
--	---------------

INSCRIÇÃO ESTADUAL 254.617.336	INSCRIÇÃO ESTADUAL DO SUBST. TRIBUTÁRIO	CNPJ 05.830.793/0001-90
-----------------------------------	---	----------------------------

### DESTINATÁRIO / REMETENTE

NOME / RAZÃO SOCIAL TRANSPORTE E TURISMO TIQUIN LTDA		CPF / CNPJ 80.414.691/0001-09	DATA DA EMISSÃO 10/01/2015
ENDEREÇO RUA SAO PEDRO, 1.467,	BAIRRO / DISTRITO PINHEIRINHO	CEP 89806-700	DATA DA ENTRADA / SAÍDA 10/01/2015
MUNICÍPIO CHAPECO	FONE / FAX (49) 3319-1500	UF SC	INSCRIÇÃO ESTADUAL 252.187.253
			HORA DE ENTRADA / SAÍDA 8:12

### FATURA / DUPLICATA

12/01/15 51749-1 / 1 6.705,00

### CÁLCULO DO IMPOSTO

BASE DE CÁLCULO DO ICMS 0,00	VALOR DO ICMS 0,00	BASE DE CÁLCULO DO ICMS SUBSTITUIÇÃO 0,00	VALOR DO ICMS SUBSTITUIÇÃO 0,00	VALOR TOTAL DO PRODUTOS 6.705,00
VALOR APROX. TRIBUTOS 2.557,96	VALOR DO FRETE 0,00	VALOR DO SEGURO 0,00	DESCONTO 0,00	OUTRAS DESPESAS ACESSÓRIAS 0,00
				VALOR DO IPI 0,00
				VALOR TOTAL DA NOTA 6.705,00

### TRANSPORTADOR / VOLUMES TRANSPORTADOS

RAZÃO SOCIAL ABASTECEDORA GRAL LTDA		FRETE POR CONTA 0 - Por Conta do Emitente	CÓDIGO ANTT	PLACA VEÍCULO MJG3117	UF SC	CNPJ / CPF 05.830.793/0001-90
ENDEREÇO R SAO PEDRO, 2.445, JARDIM AMERICA		MUNICÍPIO CHAPECO	UF SC	INSCRIÇÃO ESTADUAL 254.617.336		
VOLUMES 3000	ESPECIE COMBUSTIVEL GRANEL	MARCA	NUMERAÇÃO	PESO BRUTO 2.490,000	PESO LIQUIDO 2.490,000	

### DADOS DOS PRODUTOS / SERVIÇOS

CÓDIGO	DESCRIÇÃO DO PRODUTOS / SERVIÇOS	NCM / SH / CST	CFOP/UNII	OTDE/VLR UNITÁRIO	DESC.	VLR TOTAL	B. CALC. ICM	VLR ICMS	VLR IPI	ALÍQUOTAS ICM	ALÍQUOTAS IPI
0000090	OLEO DIESEL B S500 METROPOLITANO DECLAR.QUE OS PROD.CITADOS NESTA NF ESTAO ADEQUAD.ACONDIC.P/SUPORTAREM RISCOS NORMAIS DAS ETAPAS NEC.A UMA OP.DE TRANSP., TAIS COMO CARREG., DESCARREG. TRANSB.E TRANSP.E QUE ATENDEM A REGULAM.EM VIGOR,SENDO ESTAS AS RESOL.ANTT N.420/04, ALTER.PELAS RESOL.ANTT N.701/04 E 1644/06. Val Aprox dos Tributos R\$ 2.557,96 (38,15%) Fonte: IBPT	27101921	060 5.656 LT	3.000,00	2,2350	0,00	6.705,00	0,00	0,00	0,00	0,00

### CÁLCULO DO ISSQN

INSCRIÇÃO MUNICIPAL 282677	VALOR DO TOTAL DOS SERVIÇOS 0,00	BASE DE CÁLCULO DO ISSQN 0,00	VALOR DO ISSQN 0,00
-------------------------------	-------------------------------------	----------------------------------	------------------------

### DADOS ADICIONAIS

INFORMAÇÕES COMPLEMENTARES BASE DE CALCULO ORIGEM R\$ 7.740,00 - ICMS 928,80 LACRES AZUL TRRGRAL	RESERVADO AO FISCO ICMS RET. SUBST. TRIB. OP. ANT. CFE CONV. ICMS SER REPAS. TERMOS CLA. 11A CONV. ICMS 03/99. N. DA ONU: 1202. N. DE RISCO: 30. CLAS. RISCO: 3. GR. EMB. III OP. S/DEB. IMP. SUBST. TRIB. CF. AN. 3 RICMS/SC DEC 2870, DE 27/08/2001.
--	---

Recebemos de COMERCIO E RECAPAGEM DE PNEUS ALVORADA LTDA os produtos constantes na Nota Fiscal indicada ao lado

NFe N° 000.001.548

Data de Recebimento

Identificação e Assinatura do Receptor

Série 001

**RECAPAGENS**

**DANFE**

Documento Auxiliar da Nota Fiscal Eletrônica

Controle do Fisco



Saida: 1  
Entrada: 0  
N° 000.001.548  
Série 001  
Folha 1/1

1

Chave de Acesso

4215 0104 2910 9000 0178 5500 1000 0015 4810 0001 5487

COMERCIO E RECAPAGEM DE PNEUS ALVORADA LTDA - VIA RECAPAGENS  
Rua SAO JOSE DO CEDRO, 123 - E ELDORADO  
89810-240 - Chapeco / SC  
Fone/Fax: 49 3322 8089

Consulta de autenticidade do portal nacional da NFe  
www.nfe.fazenda.gov.br/portal ou no site da Sefaz autorizadora

Natureza de Operação  
VENDA

Protocolo de Autorização  
342150003361120 - 12/01/2015 16:02:26

Inscrição Estadual  
254190723

Inscrição Estadual Sub. Tributária

CNPJ  
04.291.090/0001-78

**Destinatário / Remetente**

Nome/Razão Social  
Transporte Turismo Tiquin Ltda

CNPJ/CPF  
80.414.691/0001-09

Data de Emissão  
12/01/2015

Endereço  
Avenida Sao Pedro 1467 D

Bairro/Distrito  
Passo dos Fortes

CEP  
89801-301

Data Saída/Entrada  
12/01/2015

Município  
Chapeco

Fone  
49 3319 1500

UF  
SC

Inscrição Estadual  
252187253

Hora Saída/Entrada  
16:00:00

**Cálculo dos Impostos**

Base de Cálculo do ICMS	Valor do ICMS	Base Cál. do ICMS Subs.	Valor do ICMS Subs.	Valor Aprox. dos Trib. (IBPT)	Valor Total dos Produtos
0,00	0,00	0,00	0,00	487,69	1.545,00
Valor do Frete	Valor do Seguro	Desconto	Out. Desp. Acessor.	Valor do IPI	Valor Deson.
0,00	0,00	0,00	0,00	0,00	0,00
					Valor Total da Nota Fiscal
					1.545,00

**Transportador / Volumes Transportados**

Razão Social Comercio e Recapagem de Pneus Alvorada Ltda	Frete por Conta 9 - Sem Frete	Código ANTT	Placa Veículo XXX0000	UF SC	CNPJ/CPF 04.291.090/0001-78
Endereço Rua Sao Jose do Cedro 123 E	Município Chapeco	UF SC	Inscrição Estadual 254190723		
Quantidade	Espécie	Marca	Numeração	Peso Bruto	Peso Líquido

**Dados dos Produtos**

Cód. Prod.	Descrição do Produto	NCM/SH	CST CSOSN	CFOP	Med.	Quantidade	Vir. Unitário	Vir. Total	BC ICMS	Vir ICMS	Vir IPI	Aliq ICMS	Aliq IPI	Vir Aprox. dos Trib.
100	MANCHAO RCT 42 QUENTE C/LIG	40082100	0202	5102	UN	1,0000	35,0000	35,00	0,00	0,00	0,00	0,00	0,00	12,79
44	BANDA PRE-MOLDADA BXU 240 P C/LIG	40129090	0202	5102	PC	2,0000	480,0000	960,00	0,00	0,00	0,00	0,00	0,00	107,30
17	BANDA PRE-MOLDADA BDT 200 M C/LIG	40129090	0202	5102	PC	2,0000	275,0000	550,00	0,00	0,00	0,00	0,00	0,00	172,98

**COMPRA AUTORIZADA**

DATA:

**LANCADO**  
EDUARDO SCHNEIDER

**Dados Adicionais**

Informações Complementares

I-DOC. EMITIDO P/ME OU EPP, OPTANTE P/SIMPLES NACIONAL  
II-NAO GERA DIREITO A CREDITO FISCAL DE IPI  
PERMITE APROVEITAMENTO CREDITO ICMS VALOR R\$ 39,86  
CORRESPONDENTE ALIQUOTA DE 2,58%  
NOS TERMOS DO ART. 23 DA LC 123/2006.

Informações Adicionais ao Fisco