

PREFEITURA MUNICIPAL DE CHAPECÓ
PROTOCOLO:
PROTOCOLADO SOB Nº. 8715
10/04/15
RESPONSÁVEL DATA



Transporte Turismo Tiquin Ltda
CNPJ: 80.414.691/0001-09
Rua: São Pedro, 1.467 D - Bairro Passo dos Fortes
CEP - 89.801.301 - Chapecó - SC

Chapecó – SC, 10 de Abril 2015

Á
Prefeitura Municipal de Chapecó
Diretor de Defesa do Cidadão
At.Sr. Sérgio Wallner
Chapecó – SC

*Ao Sr. Dalindo para
inserção no portal TMS-
parência. Ch 130915*

SÉRGIO WALLNER
SECRETÁRIO
DEFESA DO CIDADÃO

Prezado Senhor;

Estamos apresentando documentos referente o Transporte Coletivo Urbano, conforme solicitação de Instrução Normativa Nº 03/2001. Comprovantes de despesas e movimentação de passageiros transportados, referente o período de Março/2015. Sendo o que tínhamos, agradecemos.

Atenciosamente

Guilherme Cecchin - Diretor
Transporte Turismo Tiquin Ltda
CNPJ: 80.414.691/0001-09

TRANSPORTE TURISMO TIQUIN LTDA
Rua São Pedro, 1467 - D
Chapecó - SC

PREFEITURA MUNICIPAL DE CHAPECÓ
PROTOCOLO: 8715
PROTOCOLADO SOB Nº. 10.04/15
RESPONSÁVEL DATA

Março/15

1	Preço de um litro de comb.(Óleo diesel)	R\$ 2,4100
2	Preço de um pneu para veículo Leve	NA
3	Preço de um pneu para veículos pesados	NA
4	Preço de um pneu para veículos especiais	NA
5	Preço de uma recapagem para veículos leve	R\$ 460,00
6	Preço de uma recapagem para veículos pesados	R\$ 460,00
7	Preço de uma recapagem para veículo especial	R\$ 475,00
8	Preço de uma câmara de ar para veículo leve	NA
9	Preço de uma câmara de ar para veículo pesado	NA
10	Preço de uma câmara de ar para veículo especial	NA
11	Preço de um protetor para veículo leve	NA
12	Preço de um protetor para veículo pesado	NA
13	Preço de um protetor para veículo especial	NA
14	Preço de um chassi para veículo "convencional"(leve)	NA
15	Preço de um chassi para veículo "padron" (pesado)	NA
16	Preço de um chassi para veículo especial	NA
17	Preço de uma carroceria p/ veículo "convenci."(leve)	NA
18	Preço de uma carroceria p/ veículo "padron" (pesado)	NA
19	Preço de uma carroceria p/ veículo especial	NA
20	Salário base mensal de motorista	R\$ 1.363,00
21	Salário base mensal de Atendente	R\$ 835,00
22	Salário base mensal de fiscal/despachante	R\$ 3.034,00
23	Benefícios total mensal (Vale Alimentação Motorista)	R\$ 206,00
	Benefícios total mensal (Vale Alimentação Atendente)	R\$ 113,00
24	Remuneração mensal da diretoria (pró labore)	R\$ 1.100,00
25	Despesa anual da frota c/ seguro responsá.civil	R\$ 53.454,48
26	Despesa anual c/ seguro obrigatório por veículo	R\$ 396,49
27	Despesa anual (Frota total) com IPVA	isento
28	Equipamentos embarcados (Lian Card)	R\$ 2.343,00
29	Número de motoristas	31
30	Número de Atendentes	24
31	Número de fiscais/despachantes	2
32	Quilometragem total da frota	82.095

Quantidade

1	Número de Passageiros Transportados	248689
2	Número de Passageiros Pagantes Comuns	79376
2.1	Integração de Passageiros Pagantes Comuns	6488
3	Número de Passageiros com Vale Transporte	90846
3.1	Integração de Passageiros com Vale Transporte	21130
4	Número de Passageiros com Bilhetes Edmonson	0
5	Número de Passageiros Não Pagantes (gratuitos)	37284
5.1	Número de Passageiros Idosos	27261
5.2	Número de Passageiros PNE e Acompanhantes	10023
6	Número de Passageiros Professores	196
7	Número de Passageiros Estudantes	40987
7.1	Integração de Passageiros Estudantes	8836
8	Número de Passageiros Domingo Livre	0

TRANSPORTE TURISMO TIQUIN LTDA
Guilherme Cecchin - Diretor

Descricao	Total
Acompanhante	1042
Cobrador	48501 ✓
Comum	30875 ✓
Deficiente	8952 ✓
Deficiente Duplo	29 ✓
Estudante	40987 ✓
Idoso	26975 ✓
Idoso 60-64 anos	286 ✓
Outras gratuidades	196 ✓
VT	90846 ✓
Total de Cartoes e Bilhetes no Período: 248689	

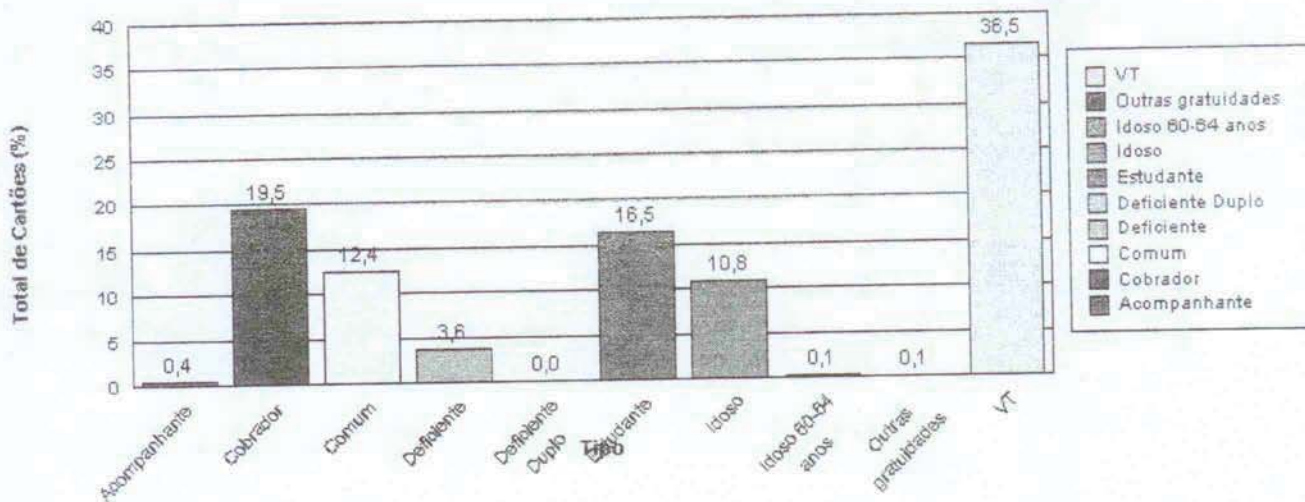

Emissor: 2 - TTT

Tipo de carteira	Totais		% de Integr. por carteira	% do Total de integrações
	Geral por Carteira	Integrações por Carteira		
Acompanhante	1.042	178	17,08%	0,41%
Comum	30.909	6.488	20,99%	14,77%
Deficiente	8.952	1.979	22,11%	4,50%
Deficiente Duplo	29	4	13,79%	0,01%
Estudante	40.983	8.836	21,56%	20,11%
Idoso	26.973	5.195	19,26%	11,82%
Outras Gratuitades	196	69	35,20%	0,16%
Servidor	286	60	20,98%	0,14%
VT	90.818	21.130	23,27%	48,09%
Totais do período:		200.188	43.939	

Total de Integrações : 18,00%

% do Total de Integrações

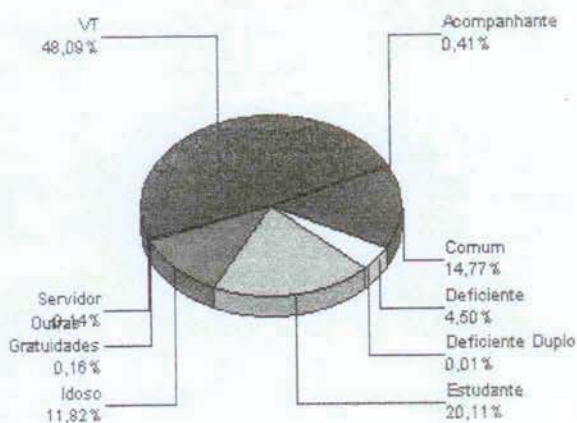

% do Geral por Carteira

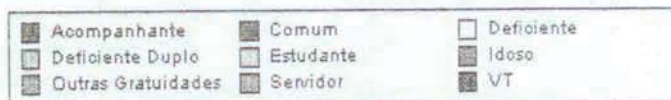
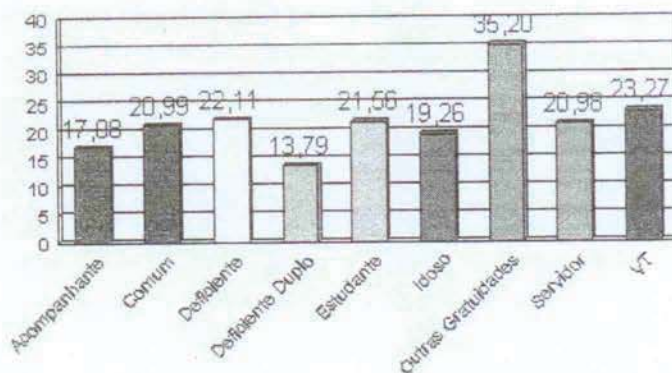

RECEBEMOS DE (ABASTECEDORA GRAL LTDA) OS PRODUTOS CONSTANTES DA NOTA FISCAL INDICADA AO LADO. Emissão : 28/03/2015 Dest/Rem: TRANSPORTE E TURISMO TIQUIN LTDA Valor Total : 7.230,00

DATA DO RECEBIMENTO

IDENTIFICAÇÃO E ASSINATURA DO RECEBEDOR
TRANSPORTE E TURISMO TIQUIN LTDA

Nº NF-e 55.145
SÉRIE 001



ABASTECEDORA GRAL LTDA
R SAO PEDRO, 2.445, JARDIM AMERICA
CHAPECO/SC CEP: 89803-401
Fone - (49)3328-8935
Email:

DANFE
DOCUMENTO AUXILIAR DA NOTA FISCAL ELETRÔNICA
0 - ENTRADA
1 - SAÍDA **1**
Nº 55.145
SÉRIE 001
FOLHA 1 de 1



CHAVE DE ACESSO
4215 0305 8307 9300 0190 5500 1000 0551 4510 0055 1459
Consulta de Autenticidade no portal nacional da NF-e
www.nfe.fazenda.gov.br/portal ou no site da Sefaz Autorizadora
PROTOCOLO DE AUTORIZAÇÃO DE USO
342150035365270 - 28/03/2015 8:10:05

NATUREZA DA OPERAÇÃO
VENDA DE COMBUSTÍVEL ADQ DE TERC DEST USU FINAL

INSCRIÇÃO ESTADUAL
254.617.336

INSCRIÇÃO ESTADUAL DO SUBST. TRIBUTARIO

DADOS DA NF-e

CNPJ
05.830.793/0001-90

DESTINATÁRIO / REMETENTE

NOME / RAZÃO SOCIAL
TRANSPORTE E TURISMO TIQUIN LTDA

ENDEREÇO

RUA SAO PEDRO, 1.467,

CPF / CNPJ
80.414.691/0001-09

DATA DA EMISSÃO
28/03/2015

MUNICÍPIO

CHAPECO

BAIRRO / DISTRITO
PINHEIRINHO

CEP
89806-700

DATA DA ENTRADA / SAÍDA
28/03/2015

FATURA / DUPLICATA

30/03/15 55145-1 / 1 7.230,00

INSCRIÇÃO ESTADUAL
252.187.253

HORA DE ENTRADA / SAÍDA
8:09

CÁLCULO DO IMPOSTO

BASE DE CÁLCULO DO ICMS 0,00	VALOR DO ICMS 0,00	BASE DE CÁLCULO DO ICMS SUBSTITUIÇÃO 0,00	VALOR DO ICMS SUBSTITUIÇÃO 0,00	VALOR TOTAL DO PRODUTOS 7.230,00
VALOR APROX. TRIBUTOS 2.758,25	VALOR DO FRETE 0,00	VALOR DO SEGURO 0,00	DESCONTO 0,00	OUTRAS DESPESAS ACESSÓRIAS 0,00
				VALOR DO IPI 0,00
				VALOR TOTAL DA NOTA 7.230,00

TRANSPORTADOR / VOLUMES TRANSPORTADOS

RAZÃO SOCIAL ABASTECEDORA GRAL LTDA	FRETE POR CONTA 0 - Por Conta do Emitente	CODIGO ANTT	PLACA VEICULO MJG3117	UF SC	CNPJ / CPF 05.830.793/0001-90
ENDEREÇO R SAO PEDRO, 2.445, JARDIM AMERICA	MUNICÍPIO CHAPECO	UF SC	INSCRIÇÃO ESTADUAL 254.617.336		
VOLUMES 3000	ESPECIE COMBUSTIVEL GRANEL	MARCA	NUMERAÇÃO	PESO BRUTO 2.490,000	PESO LIQUIDO 2.490,000

DADOS DOS PRODUTOS / SERVIÇOS

CODIGO	DESCRIÇÃO DO PRODUTOS / SERVIÇOS	NCM / SH	CST	CFOP	UNID	QTD	VR UNITARIO	DESC	VR TOTAL	B. CALC. ICM	VR ICMS	VR IPI	ALÍQUOTAS ICM	ALÍQUOTAS IPI
0000090	OLEO DIESEL B S500 METROPOLITANO DECLAR QUE OS PROD CITADOS NESTA N F E S T A O ADEQUAD ACONDIC P/SUPORTAREM RISCOS NORMAIS DAS ETAPAS NECA UMA OP DE TRANSP. TAIS COMO CARREG. DESCARREG. TRANSB E TRANSP E QUE ATENDEM A REGULAGEM VIGOR SENDO ESTAS AS RESOL ANTT N.420/04, ALTER PELAS RESOL ANTT N.701/04 E 1644/06 Val Aprox dos Tributos R\$ 2.758,25 (38,15%) Fonte: IBPT	27101921	060	5.656	LT	3.000,00	2.4100	0,00	7.230,00	0,00	0,00	0,00	0,00	0,00

CÁLCULO DO ISSQN

INSCRIÇÃO MUNICIPAL 282677	VALOR DO TOTAL DOS SERVIÇOS 0,00	BASE DE CÁLCULO DO ISSQN 0,00	VALOR DO ISSQN 0,00
--------------------------------------	--	---	-------------------------------

DADOS ADICIONAIS

INFORMAÇÕES COMPLEMENTARES

BASE DE CÁLCULO ORIGEM R\$ 8.280,00 - ICMS 993,60
LACRES AZUL TRIGRAL
ICMS RET SUBST TRIB OP ANT CFE CONV ICMS SE
REPAS TERMOS CLASSE CONV ICMS 03/99 N DA
ONSU 1202 N DE RISCO 30 CLASSE RISCO 3
GR EMB III OP S DEB IMP SUBST TRIB CF AN 3
RICMS/SC DEC 2870/DE 27/08/2001

RESERVADO AO FISCO

Recebemos de COMERCIO E RECAPAGEM DE PNEUS ALVORADA LTDA os produtos constantes na Nota Fiscal indicada ao lado.

Data de Recebimento: Identificação e Assinatura do Recebedor

NFe N° 000001676
Série 001

VIA RECAPAGENS

DANFE

Documento Auxiliar da Nota Fiscal Eletrônica

Saída: 1
Entrada: 0
N° 000001676
Série 001
Folha 1/1

1

Controle do Fisco



Chave de Acesso

4215 0304 2910 9000 0178 5500 1000 0016 7610 0001 6766

Consulta de autenticidade do portal nacional da NFe
www.nfe.fazenda.gov.br/portal ou no site da Sefaz autorizadora

Protocolo de Autorização

342150036500007 - 31/03/2015 - 14:27:21

CNPJ

04.291.090/0001-78

COMERCIO E RECAPAGEM DE PNEUS ALVORADA LTDA - VIA RECAPAGENS
Rua SAO JOSE DO CEDRO - E. 123 - ELDORADO
89610-240 - Chapeco - SC
Fone/Fax: 49 3322 8089

Natureza de Operação

VENDA

Inscrição Estadual

254190723

Inscrição Estadual Sub. Tributária

Destinatário / Remetente

Nome/Razão Social

Transporte Turismo Tiquin Ltda

CNPJ/CPF

80.414.691/0001-09

Data de Emissão

31/03/2015

Endereço

Avenida Sao Pedro, 1467 - D

Bairro/Distrito

Passo dos Fortes

CEP

89801-301

Data Saída/Entrada

31/03/2015

Município

Chapeco

Fone

49 3319 1500

UF

SC

Inscrição Estadual

252187253

Hora Saída/Entrada

14:25:00

Cálculo dos Impostos

Base de Cálculo do ICMS

Valor do ICMS

0,00

Base Calc. do ICMS Subs.

Valor do ICMS Subs.

0,00

Valor Aprox. dos Trib. (IBPT)

66,98

Valor Total dos Produtos

1.430,00

Valor do Frete

0,00

Valor do Seguro

0,00

Desconto

0,00

Out. Desp. Acessor.

0,00

Valor do IPI

0,00

Valor Deson.

0,00

Valor Total da Nota

1.430,00

Transportador / Volumes Transportados

Razão Social

Comercio e Recapagem de Pneus Alvorada Ltda

Frete por Conta

9 - Sem Frete

Código ANTT

Placa Veículo

UF

CNPJ/CPF

04.291.090/0001-78

Endereço

Rua Sao Jose do Cedro 123

Município

Chapeco

UF

SC

Inscrição Estadual

254190723

Quantidade

Espécie

Marca

Numeração

Peso Bruto

Peso Líquido

Dados dos Produtos

Cod. Prod.	Descrição do Produto	NCM/SH	CST CSOSN	CFOP	Med.	Quantidade	Vlr. Unitário	Vlr. Total	BC Icms	Vlr. Icms	Vlr. IPI	ALIQ. %		Vlr Aprox dos Trib.
												ICMS	IPI	
42	BANDA PRE-MOLDADA BXU 190 MICRO CALIG <i>Micro</i>	40129090	0101	5102	PC	2,0000	460,0000	920,00	0,00	0,00	0,00	0,00	0,00	38,64
151	BANDA PRE-MOLDADA BXU 230 M CALIG <i>vib</i>	40129090	0101	5102	PC	1,0000	475,0000	475,00	0,00	0,00	0,00	0,00	0,00	19,95
101	MANCHAO RCT 44 QUENTE CALIG	40082100	0101	5102	UN	1,0000	35,0000	35,00	0,00	0,00	0,00	0,00	0,00	8,38

Micro

COMPRA AUTORIZADA

DATA: _____

[Handwritten Signature]

LANÇADO
EDUARDO SCH

Dados Adicionais

Informações Complementares

I-DOC. EMITIDO P/ME OU EPP OPTANTE P/SIMPLES NACIONAL

II-NAO GERA DIREITO A CREDITO FISCAL DE IPI

PERMITE APROVEITAMENTO CREDITO ICMS VALOR R\$ 36,89

CORRESPONDENTE ALIQUOTA DE 2,58%

NOS TERMOS DO ART. 23 DA LC 123/2006.

MD5: A20BE668D4150944F511B49A87A9B088

Trib Aprox. R\$ 61,03 Fed - R\$ 5,95 Est - R\$ 0,00 Mun / Fonte:IBPT 9oi3aC

Informações Adicionais ao Fisco