

PREFEITURA MUNICIPAL DE CHAPECÓ
PROTOCOLO:
PROTOCOLADO SOB Nº. 11720
RESPONSÁVEL: _____ DATA: 08/05/2015



Transporte Turismo Tiquin Ltda
CNPJ: 80.414.691/0001-09
Rua: São Pedro, 1.467 D - Bairro Passo dos Fortes
CEP - 89.801.301 - Chapecó - SC

Chapecó - SC, 08 de maio 2015

À
Prefeitura Municipal de Chapecó
Diretor de Defesa do Cidadão
At. Sr. Sérgio Wallner
Chapecó - SC

Ao Sr. Arlindo para
conhecimento e providências
conforme orientação
Ch/00515

Prezado Senhor;

Estamos apresentando documentos referente o Transporte Coletivo Usado, conforme solicitação de Instrução Normativa Nº 03/2001. Comprovantes de movimentação de passageiros transportados, referente o período de Abril/2015. Sendo o que tínhamos, agradecemos.

SÉRGIO WALLNER
SECRETÁRIO
DEFESA DO CIDADÃO

Atenciosamente

Guilherme Cecchin - Diretor
Transporte Turismo Tiquin Ltda
CNPJ: 80.414.691/0001-09

TRANSPORTE TURISMO TIQUIN LTDA
Rua São Pedro, 1467 - D
Chapecó - SC

Abril/15

1	Preço de um litro de comb.(Óleo diesel)	R\$ 2,4100
2	Preço de um pneu para veículo Leve	NA
3	Preço de um pneu para veículos pesados	NA
4	Preço de um pneu para veículos especiais	NA
5	Preço de uma recapagem para veículos leve	NA
6	Preço de uma recapagem para veículos pesados	R\$ 475,00
7	Preço de uma recapagem para veículo especial	R\$ 495,00
8	Preço de uma câmara de ar para veículo leve	R\$ 510,00
9	Preço de uma câmara de ar para veículo pesado	NA
10	Preço de uma câmara de ar para veículo especial	NA
11	Preço de um protetor para veículo leve	NA
12	Preço de um protetor para veículo pesado	NA
13	Preço de um protetor para veículo especial	NA
14	Preço de um chassi para veículo "convencional"(leve)	NA
15	Preço de um chassi para veículo "padron" (pesado)	NA
16	Preço de um chassi para veículo especial	NA
17	Preço de uma carroceria p/ veículo "convenci."(leve)	NA
18	Preço de uma carroceria p/ veículo "padron" (pesado)	NA
19	Preço de uma carroceria p/ veículo especial	NA
20	Salário base mensal de motorista	NA
21	Salário base mensal de Atendente	R\$ 1.363,00
22	Salário base mensal de fiscal/despachante	R\$ 835,00
23	Benefícios total mensal (Vale Alimentação Motorista)	R\$ 3.034,00
	Benefícios total mensal (Vale Alimentação Atendente)	R\$ 206,00
24	Remuneração mensal da diretoria (pró labore)	R\$ 113,00
25	Despesa anual da frota c/ seguro responsá.civil	R\$ 1.100,00
26	Despesa anual c/ seguro obrigatório por veículo	R\$ 53.454,48
27	Despesa anual (Frota total) com IPVA	R\$ 396,49
28	Equipamentos embarcados ()	isento
29	Número de motoristas	NA
30	Número de Atendentes	30
31	Número de fiscais/despachantes	22
32	Quilometragem total da frota	2
		78.912
		Quantidade
1	Número de Passageiros Transportados	217080
2	Número de Passageiros Pagantes Comuns	67715
2.1	Integração de Passageiros Pagantes Comuns	5634
3	Número de Passageiros com Vale Transporte	80826
3.1	Integração de Passageiros com Vale Transporte	18440
4	Número de Passageiros com Bilhetes Edmonson	0
5	Número de Passageiros Não Pagantes (gratuitos)	32605
5.1	Número de Passageiros Idosos	23902
5.2	Número de Passageiros PNE e Acompanhantes	8703
6	Número de Passageiros Professores	157
7	Número de Passageiros Estudantes	35777
7.1	Integração de Passageiros Estudantes	7710
8	Número de Passageiros Domingo Livre	0

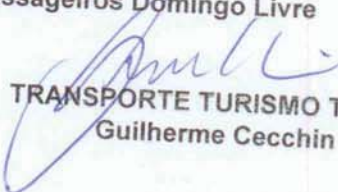
TRANSPORTE TURISMO TIQUIN LTDA
Guilherme Cecchin - Diretor

Descricao	Total
Acompanhante	931 ✓
Cobrador	40914 ✓
Comum	26801 ✓
Deficiente	7750 ✓
Deficiente Duplo	22 ✓
Estudante	35777 ✓
Idoso	23491 ✓
Idoso 60-64 anos	411 ✓
Outras gratuidades	157 ✓
VT	80826 ✓
Total de Cartões e Bilhetes no Período:	
	217080

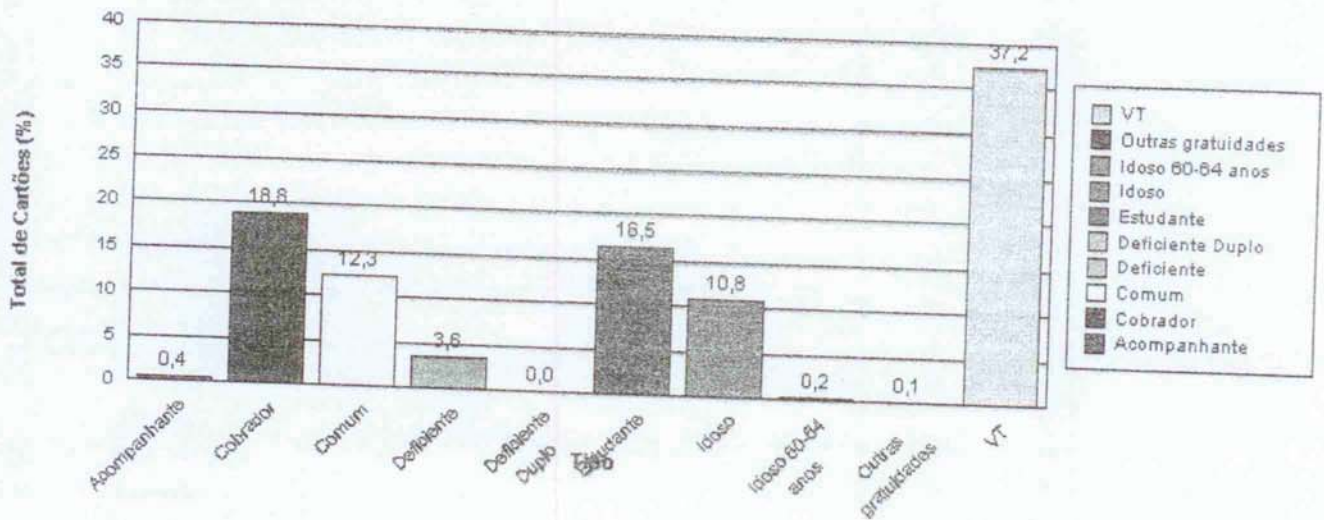



Emissor: 2 - TTT

Tipo de carteira	Totais		% de Integr. por carteira	% do Total de integrações
	Geral por Carteira	Integrações por Carteira		
Acompanhante	931	164	17,62%	0,43%
Comum	26.834	5.634	21,00%	14,73%
Deficiente	7.750	1.621	20,92%	4,24%
Deficiente Duplo	22	5	22,73%	0,01%
Estudante	35.776	7.710	21,55%	20,15%
Idoso	23.491	4.527	19,27%	11,83%
Outras Gratuitades	166	55	35,26%	0,14%
Servidor	411	99	24,09%	0,26%
VT	80.795	18.440	22,82%	48,20%
Totais do período:		176.166	38.255	

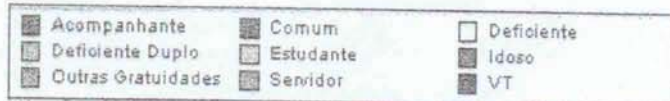
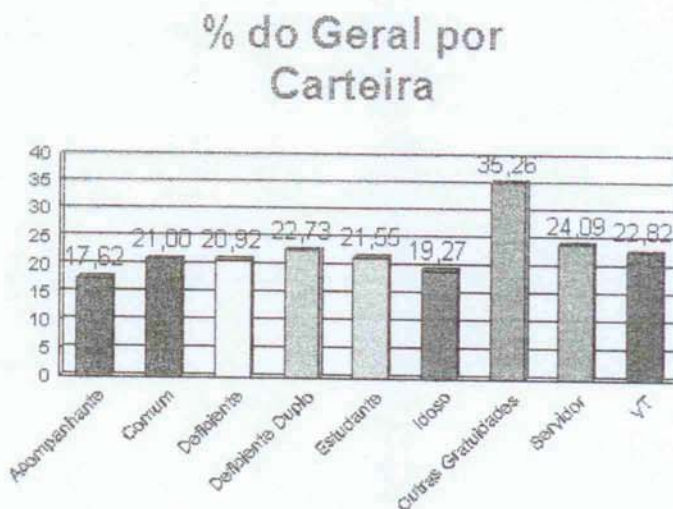
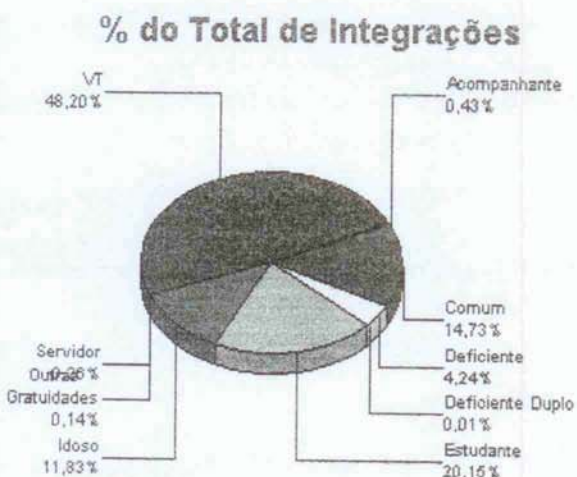
Total de integrações : 17,84%



RECEBEMOS DE (ABASTECEDORA GRAL LTDA) OS PRODUTOS CONSTANTES DA NOTA FISCAL INDICADA AO LADO. Emissão : 30/04/2015 Dest/Remete: TRANSPORTE E TURISMO TIQUIN LTDA Valor Total : 16.870,00		Nº	NF-e 56.630										
DATA DO RECEBIMENTO	IDENTIFICAÇÃO E ASSINATURA DO RECEBEDOR TRANSPORTE E TURISMO TIQUIN LTDA		SÉRIE 001										
 ABASTECEDORA GRAL LTDA R SAO PEDRO, 2.445, JARDIM AMERICA CHAPECO/SC CEP: 89803-401 Fone - (49)3328-8935 Email:		DANFE DOCUMENTO AUXILIAR DA NOTA FISCAL ELETRÔNICA 0 - ENTRADA 1 - SAÍDA 1 Nº 56.630 SÉRIE 001 FOLHA 1 de 1											
		 CHAVE DE ACESSO 4215 0405 8307 9300 0190 5500 1000 0566 3010 0056 6300 Consulta de Autenticidade no portal nacional da NF-e www.nfe.fazenda.gov.br/portal ou no site da Sefaz Autorizadora PROTOCOLO DE AUTORIZAÇÃO DE USO 342150049150250 30/04/2015 15:39:59											
NATUREZA DA OPERAÇÃO VENDA DE COMBUSTÍVEL ADQ DE TERC DEST USU FINAL		DADOS DA NF-e											
INSCRIÇÃO ESTADUAL 254.617.336	INSCRIÇÃO ESTADUAL DO SUBST. TRIBUTARIO		CNPJ 05.830.793/0001-90										
DESTINATÁRIO / REMETENTE													
NOME / RAZÃO SOCIAL TRANSPORTE E TURISMO TIQUIN LTDA		CPF / CNPJ 80.414.691/0001-09	DATA DA EMISSÃO 30/04/2015										
ENDEREÇO RUA SAO PEDRO, 1.467,		BAIRRO / DISTRITO PINHEIRINHO	CEP 89806-700										
MUNICÍPIO CHAPECO	FONE / FAX (49) 3319-1500	UF SC	INSCRIÇÃO ESTADUAL 252.187.253										
HORA DE ENTRADA / SAÍDA 15:37													
FATURA / DUPLICATA 02/05/15 56630-1 / 1 16.870,00													
CÁLCULO DO IMPOSTO													
BASE DE CÁLCULO DO ICMS 0,00	VALOR DO ICMS 0,00	BASE DE CÁLCULO DO ICMS SUBSTITUIÇÃO 0,00	VALOR DO ICMS SUBSTITUIÇÃO 0,00										
VALOR TOTAL DO PRODUTOS 16.870,00	VALOR APROX. TRIBUTOS 6.435,91	VALOR DO FRETE 0,00	VALOR DO SEGURO 0,00										
DESCONTO 0,00	OUTRAS DESPESAS ACESSÓRIAS 0,00	VALOR DO IPI 0,00	VALOR TOTAL DA NOTA 16.870,00										
TRANSPORTADOR / VOLUMES TRANSPORTADOS													
RAZÃO SOCIAL ABASTECEDORA GRAL LTDA		FRETE POR CONTA 0 - Por Conta do Emitente	CODIGO ANTT MKZ3403										
ENDEREÇO R SAO PEDRO, 2.445, JARDIM AMERICA		MUNICÍPIO CHAPECO	UF SC										
VOLUMES 7000		ESPECIE COMBUSTIVEL GRANEL	MARCA										
NUMERAÇÃO		PESO BRUTO 5.810,000	PESO LÍQUIDO 5.810,000										
DADOS DOS PRODUTOS / SERVIÇOS													
CODIGO	DESCRIÇÃO DO PRODUTOS / SERVIÇOS	NCM / SI	CST	CEP	UNID	QTD	VL UNITARIO	DESC	VL TOTAL	B. CALC. ICM	VL ICMS	VL IPI	ALÍQUOTAS
0000090	OLEO DIESEL B S500 METROPOLITANO DECLAR.QUE OS PROD.CITADOS NESTA N F E S T A O ADEQUAD.ACONDIC.P/SUPPORTAREM RISCOS NORMAIS DAS ETAPAS NEC.A UMA OP.DE TRANSP., TAIS COMO CARREG., DESCARREG. TRANSB.E TRANSP.E QUE ATENDEM A REGULAMEM VIGOR.SENDO ESTAS AS RESOL.ANTT N.420/04, ALTER.PELAS RESOL.ANTT N.701/04 E 1644/06. Val Aprox dos Tributos R\$ 6.435,91 (38,15%) Fonte: IBPT	27101921	060	5.656	LT	7.000,00	2,4100	0,00	16.870,00	0,00	0,00	0,00	0,00 0,00
CÁLCULO DO ISSQN													
INSCRIÇÃO MUNICIPAL 282677	VALOR DO TOTAL DOS SERVIÇOS 0,00	BASE DE CÁLCULO DO ISSQN 0,00	VALOR DO ISSQN 0,00										
DADOS ADICIONAIS													
INFORMAÇÕES COMPLEMENTARES		RESERVADO AO FISCO											
BASE DE CÁLCULO ORIGEM R\$ 19.320,00 - ICMS 2.318,40 LACRES AZUL TRRORAL.		ICMS RET. SUBST. TRIB. OP. ANT. CFE. CONV. ICMS S/RE REPAS TERMOS CLA. 11A CONV. ICMS 03/99 N. DA ONU 1202. N. DE RISCO 30/CLAS RISCO 3. GR. EMU III. OP. S/DEB. IMP. SUBST. TRIB. CF. AN.3 RICMS/SC DEC 2870 DE 27/08/2001.											

Recebemos de COMERCIO E RECAPAGEM DE PNEUS ALVORADA LTDA os produtos constantes na Nota Fiscal indicada ao lado.

Data de Recebimento Identificação e Assinatura do Recebedor

NFe N° 000001698
Série 001

VIA RECAPAGENS

DANFE
Documento Auxiliar da
Nota Fiscal Eletrônica

Controle do Fisco



Saida: 1
Entrada: 0
N° 000001698
Série 001
Folha 1/1

1

Chave de Acesso
4215 0404 2910 9000 0178 5500 1000 0016 9810 0001 6988

Consulta de autenticidade do portal nacional da NFe
www.nfe.fazenda.gov.br/portal ou no site da Sefaz autorizadora

Protocolo de Autorização
342150045790406 - 23/04/2015 - 14:43:54

CNPJ
04.291.090/0001-78

COMERCIO E RECAPAGEM DE PNEUS ALVORADA LTDA - VIA RECAPAGENS
Rua SAO JOSE DO CEDRO - E. 123 - ELDORADO
89810-240 - Chapeco - SC
Fone/Fax: 49 3322 8089

Natureza de Operação

VENDA

Inscrição Estadual
254190723

Inscrição Estadual Sub. Tributária

Destinatário / Remetente

Nome/Razão Social

Transporte Turismo Tiquin Ltda

CNPJ/CPF
80.414.691/0001-09

Data de Emissão
23/04/2015

Endereço

Avenida Sao Pedro, 1467 - D

Bairro/Distrito

Passo dos Fortes

CEP

89801-301

Data Saída/Entrada
23/04/2015

Município

Chapeco

Fone

49 3319 1500

UF

SC

Inscrição Estadual

252187253

Hora Saída/Entrada
14:42:00

Cálculo dos Impostos

Base de Cálculo do ICMS	Valor do ICMS	Base Cálcl. do ICMS Subs.	Valor do ICMS Subs.	Valor Aprox. dos Trib. (IBPT)	Valor Total dos Produtos
0,00	0,00	0,00	0,00	117,56	1.975,00
Valor do Frete	Valor do Seguro	Desconto	Out. Desp. Acessor.	Valor do IPI	Valor Deson.
0,00	0,00	0,00	0,00	0,00	0,00
					Valor Total da Nota
					1.975,00

Transportador / Volumes Transportados

Razão Social

Comercio e Recapagem de Pneus Alvorada Ltda

Frete por Conta
9 - Sem Frete

Código ANTT

Placa Veículo

UF

CNPJ/CPF

04.291.090/0001-78

Endereço

Rua Sao Jose do Cedro 123

Município

Chapeco

UF

SC

Inscrição Estadual

254190723

Quantidade

Espécie

Marca

Numeração

Peso Bruto

Peso Líquido

Dados dos Produtos

Cód. Prod.	Descrição do Produto	NCM/SH	CST	CSOSN	CFOP	Med.	Quantidade	Vir. Unitário	Vir. Total	BC ICMS	Vir. ICMS	Vir. IPI	ALIQ. %		Vir. Aprox. dos Trib.
													ICMS	IPI	
178	BANDA PRECAUCH PZE-2-230 XL	40129090	0101	5102	NR		2,0000	440,0000	880,00	0,00	0,00	0,00	0,00	0,00	36,96
44	BANDA PRE-MOLDADA 8XU 240 P CLIG	40129090	0101	5102	PC		2,0000	450,0000	920,00	0,00	0,00	0,00	0,00	0,00	38,54
98	MANCHAO RCT 22 QUENTE CLIG	40082100	0101	5102	UN		4,0000	35,0000	140,00	0,00	0,00	0,00	0,00	0,00	33,57
99	MANCHAO RCT 40 QUENTE CLIG	40082100	0101	5102	UN		1,0000	35,0000	35,00	0,00	0,00	0,00	0,00	0,00	6,39

COMPRA AUTORIZADA

DATA: _____

[Assinatura]

LANCADO
EDUARDO SCH

Dados Adicionais

Informações Complementares

I-DOC. EMITIDO P/ME OU EPP OPTANTE P/SIMPLES NACIONAL
II-NAO GERÁ DIREITO A CREDITO FISCAL DE IPI
PERMITE APROVEITAMENTO CREDITO ICMS VALOR R\$ 50,96
CORRESPONDENTE ALIQUOTA DE 2,58%
NOS TERMOS DO ART. 23 DA LC 123/2006.
MD5: A20BE668D4150944F511B49A87A9B088
Trib Aprox. R\$ 87,81 Fed - R\$ 29,75 Est - R\$ 0,00 Mun / Fonte:IBPT 90i3aC

Informações Adicionais ao Fisco

Recebemos de COMERCIO E RECAPAGEM DE PNEUS ALVORADA LTDA os produtos constantes na Nota Fiscal indicada ao lado.

Data de Recebimento: _____ Identificação e Assinatura do Recebedor: _____

NFe Nº 0000001713
Série 001

 COMERCIO E RECAPAGEM DE PNEUS ALVORADA LTDA - VIA RECAPAGENS Rua SAO JOSE DO CEDRO - E. 123 - ELDORADO 89510-240 - Chapeco - SC Fone/Fax: 49 3322 8089	DANFE Documento Auxiliar da Nota Fiscal Eletrônica	Controle do Fisco 
	Saída: 1 Entrada: 0 N° 0000001713 Série 001 Folha 1/1	Chave de Acesso 4215 0404 2910 9000 0178 5500 1000 0017 1310 0001 7133 Consulta de autenticidade do portal nacional da NFe www.nfe.fazenda.gov.br/portal ou no site da Sefaz autorizadora
Natureza de Operação VENDA		Protocolo de Autorização 342150049071880 - 30/04/2015 - 14:29:16
Inscrição Estadual 254190723	Inscrição Estadual Sub. Tributária	CNPJ 04.291.090/0001-78

Destinatário / Remetente		CNPJ/CPF	Data de Emissão
Nome/Razão Social Transporte Turismo Tiquin Ltda		80.414.691/0001-09	30/04/2015
Endereço Avenida Sao Pedro, 1467 - D	Bairro/Distrito Passo dos Fortes	CEP 89801-301	Data Saída/Entrada 30/04/2015
Município Chapeco	Fone 49 3319 1500	UF SC	Inscrição Estadual 252187253
			Hora Saída/Entrada 14:27:00

Cálculo dos Impostos		Base de Cálculo do ICMS		Valor do ICMS	Base Calc. do ICMS Subs.	Valor do ICMS Subs.	Valor Aprox. dos Trib. (IBPT)	Valor Total dos Produtos
		0,00	0,00	0,00	0,00	0,00	55,42	990,00
Valor do Frete	Valor do Seguro	Desconto	Out. Desp. Acessor.	Valor do IPI	Valor Deson.	Valor Total da Nota		
0,00	0,00	0,00	0,00	0,00	0,00	990,00		

Transportador / Volumes Transportados		Frete por Conta	Código ANTT	Placa Veículo	UF	CNPJ/CPF
Razão Social Comercio e Recapagem de Pneus Alvorada Ltda		9 - Sem Frete			SC	04.291.090/0001-78
Endereço Rua Sao Jose do Cedro 123		Município Chapeco	Inscrição Estadual 254190723			
Quantidade	Espécie	Marca	Numeração	Peso Bruto	Peso Líquido	

Cód. Prod.	Descrição do Produto	NCM/SH	CST CSOSN	CFOP	Mod.	Quantidade	Vir. Unitário	Vir. Total	BC Icms	Vir. Icms	Vir. IPI	ALIQ. %		Vir. Aprox. dos Trib.
												ICMS	IPI	
1	MANCHAO RCT 42 QUENTE C/LIG	40082100	0101	5102	UN	1,0000	35,0000	35,00	0,00	0,00	0,00	0,00	0,00	8,39
2	MANCHAO RCT 45 QUENTE C/LIG	40082100	0101	5102	UN	1,0000	35,0000	35,00	0,00	0,00	0,00	0,00	0,00	8,39
3	BANDA PRECAUCH PZE-2-240 M	40129090	0101	5102	NR	2,0000	460,0000	920,00	0,00	0,00	0,00	0,00	0,00	38,64

URB

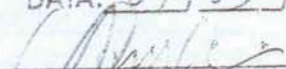
COMPRA AUTORIZADA
 DATA: 04/05/2015

LANCADO
 Eduardo Schneider

Dados Adicionais
 Informações Complementares
 I-DOC. EMITIDO P/ME OU EPP OPTANTE P/SIMPLES NACIONAL
 II-NAO GERA DIREITO A CREDITO FISCAL DE IPI
 PERMITE APROVEITAMENTO CREDITO ICMS VALOR R\$ 25,54
 CORRESPONDENTE ALIQUOTA DE 2,58%
 NOS TERMOS DO ART. 23 DA LC 123/2006.
 MD5: A20BE668D4150944F511B49A87A9B088
 Trib Aprox. R\$ 43,52 Fed - R\$ 11,90 Est - R\$ 0,00 Mun / Fonte:IBPT 90i3aC

Informações Adicionais ao Fisco

Recebemos de COMERCIO E RECAPAGEM DE PNEUS ALVORADA LTDA os produtos constantes na Nota Fiscal indicada ao lado.

Data de Recebimento Identificação e Assinatura do Recebedor

NFe N° 000001694
Série 001

RECAPAGENS

DANFE
Documento Auxiliar da
Nota Fiscal Eletrônica

Controle do Fisco



Chave de Acesso

4215 0404 2910 9000 0178 5500 1000 0016 9410 0001 6946

Consulta de autenticidade do portal nacional da NFe
www.nfe.fazenda.gov.br/portal ou no site da Sefaz autorizadora

Protocolo de Autorização

342150043073779 - 16/04/2015 - 08:43:01

CNPJ

04.291.090/0001-78

COMERCIO E RECAPAGEM DE PNEUS ALVORADA LTDA - VIA RECAPAGENS
Rua SAO JOSE DO CEDRO - E. 123 - ELDORADO
89810-240 - Chapeco - SC
Fone/Fax: 49 3322 8089

Saída: 1
Entrada: 0
N° 000001694
Série 001
Folha 1/1

Natureza de Operação
VENDA

Inscrição Estadual
254190723

Inscrição Estadual Sub. Tributária

Destinatário / Remetente

Nome/Razão Social

Transporte Turismo Tiquin Ltda

CNPJ/CPF

80.414.891/0001-09

Data de Emissão

16/04/2015

Endereço

Avenida Sao Pedro, 1467 - D

Bairro/Distrito

Passo dos Fortes

CEP

89801-301

Data Saída/Entrada

16/04/2015

Município

Chapeco

Fone

49 3319 1500

UF

SC

Inscrição Estadual

252187253

Hora Saída/Entrada

08:41:00

Cálculo dos Impostos

Base de Cálculo do ICMS

Valor do ICMS

0,00

Base Cál. do ICMS Subs.

Valor do ICMS Subs.

Valor Aprox. dos Trib. (IBPT)

Valor Total dos Produtos

Valor do Frete

Valor do Seguro

Desconto

Out. Desp. Acessor.

Valor do IPI

Valor Deson.

Valor Total da Nota

112,34

2.345,00

Transportador / Volumes Transportados

Razão Social

Comercio e Recapagem de Pneus Alvorada Ltda

Frete por Conta

9 - Sem Frete

Código ANTT

Placa Veículo

UF

CNPJ/CPF

04.291.090/0001-78

Endereço

Rua Sao Jose do Cedro 123

Município

Chapeco

UF

SC

Inscrição Estadual

254190723

Quantidade

Espécie

Marca

Numeração

Peso Bruto

Peso Líquido

Dados dos Produtos

Cod. Prod.	Descrição do Produto	NCM/SH	CST CSOSN	CFOP	Med.	Quantidade	Vlr. Unitário	Vlr. Total	BC Icms	Vlr. Icms	Vlr. IPI	ALIQ. %		Vlr Aprox dos Trib.
												ICMS	IPI	
99	MANCHAO RCT 40 QUENTE C/LIG	40082100	0101	5102	UN	2,0000	35,0000	70,00	0,00	0,00	0,00	0,00	0,00	16,79
53	BANDA RADIAL RKZE3-248	40129090	0101	5102	KG	88,0000	10,0000	880,00	0,00	0,00	0,00	0,00	0,00	30,96
152	BANDA PRE-MOLDADA BXU 250 M C/LIG	40129090	0101	5102	PC	2,0000	460,0000	920,00	0,00	0,00	0,00	0,00	0,00	38,64
152	BANDA PRE-MOLDADA BXU 250 M C/LIG	40129090	0101	5102	PC	1,0000	475,0000	475,00	0,00	0,00	0,00	0,00	0,00	19,85

COMPRA AUTORIZADA

DATA

[Handwritten Signature]

LANCADO
[Handwritten Signature]

Dados Adicionais

Informações Complementares

I-DOC. EMITIDO P/ME OU EPP OPTANTE P/SIMPLES NACIONAL

II-NAO GERA DIREITO A CREDITO FISCAL DE IPI

PERMITE APROVEITAMENTO CREDITO ICMS VALOR R\$ 60,50

CORRESPONDENTE ALIQUOTA DE 2,58%

NOS TERMOS DO ART. 23 DA LC 123/2006.

MD5: A20BE668D4150944F511B49A87A9B088

Trib Aprox. R\$ 100,44 Fed - R\$ 11,90 Est - R\$ 0,00 Mun / Fonte: IBPT 9oi3aC

Informações Adicionais ao Fisco

8