



Transporte Turismo Tiquin Ltda

CNPJ: 80.414.691/0001-09

Rua: São Pedro, 1.467 D - Bairro Passo dos Fortes

CEP - 89.801.301 - Chapecó - SC

Chapecó – SC, 10 de agosto 2015

À
Prefeitura Municipal de Chapecó
Diretor de Defesa do Cidadão
At.Sr. Sérgio Wallner
Chapecó – SC

Prezado Senhor;

Estamos apresentando documentos referente o Transporte Coletivo Urbano, conforme solicitação de Instrução Normativa Nº 03/2001. Comprovantes de despesas e movimentação de passageiros transportados, referente o período de Julho/2015. Sendo o que tínhamos, agradecemos.

Atenciosamente



Guilherme Cecchin - Diretor
Transporte Turismo Tiquin Ltda
CNPJ: 80.414.691/0001-09

TRANSPORTE TURISMO TIQUIN LTDA
Rua São Pedro, 1467 - D
Chapecó - SC

Julho/15

1	Preço de um litro de comb.(Óleo diesel)	R\$ 2,4100
2	Preço de um pneu para veículo Leve	NA
3	Preço de um pneu para veículos pesados	NA
4	Preço de um pneu para veículos especiais	NA
5	Preço de uma recapagem para veículos leve	R\$ 495.00
6	Preço de uma recapagem para veículos pesados	R\$ 495.00
7	Preço de uma recapagem para veículo especial	R\$ 495.00
8	Preço de uma câmara de ar para veículo leve	NA
9	Preço de uma câmara de ar para veículo pesado	NA
10	Preço de uma câmara de ar para veículo especial	NA
11	Preço de um protetor para veículo leve	NA
12	Preço de um protetor para veículo pesado	NA
13	Preço de um protetor para veículo especial	NA
14	Preço de um chassi para veículo "convencional"(leve)	NA
15	Preço de um chassi para veículo "padron" (pesado)	NA
16	Preço de um chassi para veículo especial	NA
17	Preço de uma carroceria p/ veículo "convenci."(leve)	NA
18	Preço de uma carroceria p/ veículo "padron" (pesado)	NA
19	Preço de uma carroceria p/ veículo especial	NA
20	Salário base mensal de motorista	R\$ 1.476.81
21	Salário base mensal de Atendente	R\$ 904.72
22	Salário base mensal de fiscal/despachante	R\$ 1.760.69
23	Benefícios total mensal (Vale Alimentação Motorista)	R\$ 206.00
	Benefícios total mensal (Vale Alimentação Atendente)	R\$ 113.00
24	Remuneração mensal da diretoria (pró labore)	R\$ 1.100.00
25	Despesa anual da frota c/ seguro responsá.civil	R\$ 53.454.48
26	Despesa anual c/ seguro obrigatório por veículo	R\$ 396.49
27	Despesa anual (Frota total) com IPVA	isento
28	Equipamentos embarcados (Empresa 1)	R\$ 1.065.33
29	Número de motoristas	25
30	Número de Atendentes	20
31	Número de fiscais/despachantes	3
32	Quilometragem total da frota	84.325
	Quantidade	
1	Número de Passageiros Transportados	203195
2	Número de Passageiros Pagantes Comuns	66368
2.1	Integração de Passageiros Pagantes Comuns	6706
3	Número de Passageiros com Vale Transporte	83735
3.1	Integração de Passageiros com Vale Transporte	19533
4	Número de Passageiros com Bilhetes Edmonson	0
5	Número de Passageiros Não Pagantes (gratuitos)	32897
5.1	Número de Passageiros Idosos	23798
5.2	Número de Passageiros PNE e Acompanhantes	9099
6	Número de Passageiros Professores	174
7	Número de Passageiros Estudantes	20021
7.1	Integração de Passageiros Estudantes	3578
8	Número de Passageiros Domingo Livre	0

TRANSPORTE TURISMO TIQUIN LTDA
Guilherme Cecchin - Diretor

(2)

Sistema Gerenciador de Garagem

Relatório de Tipos de Cartões e Edmonson

Serviços de: 01/07/2015 até 31/07/2015

Emitido em: 06/08/2015 8:42:17

Descricao	Total
Acompanhante	894
Cobrador	36742
Comum	29626
Deficiente	8165
Deficiente Duplo	40
Estudante	20021
Idoso	22639
Idoso 60-64 anos	1159
Outras gratuidades	174
VT	83735
Total de Cartoes e Bilhetes no Período:	
	203195

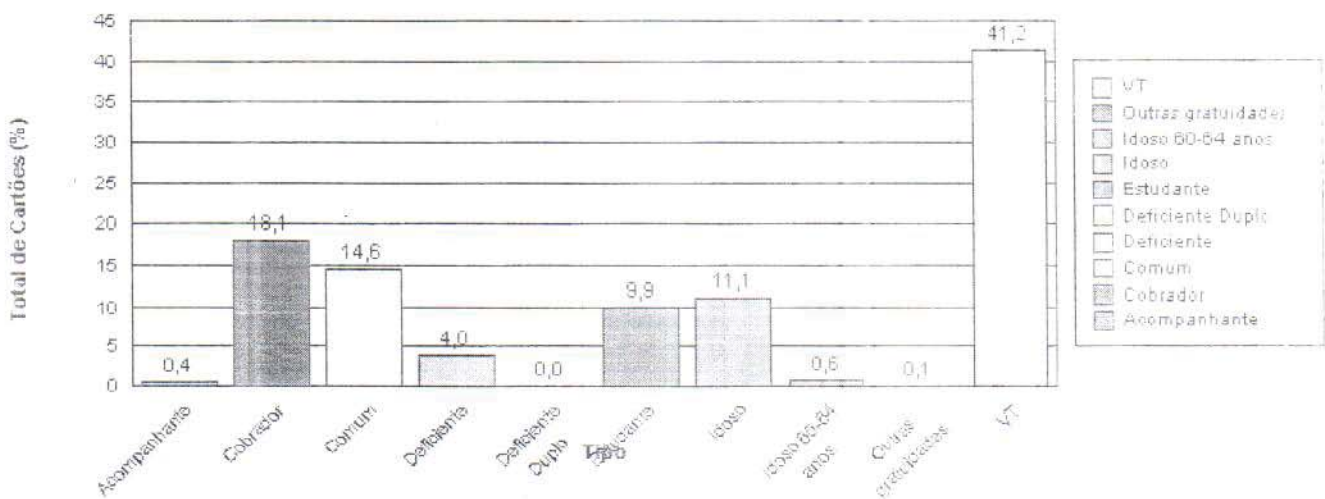

Emissor: 2 - TTT

Tipo de carteira	Totais		% de Integr. por carteira	% do Total de integrações
	Geral por Carteira	Integrações por Carteira		
Acompanhante	894	183	20,47%	0,50%
Comum	29.676	6.706	22,60%	18,49%
Deficiente	8.165	1.784	21,85%	4,92%
Deficiente Duplo	40	3	7,50%	0,01%
Estudante	20.017	3.578	17,87%	9,87%
Idoso	22.639	4.139	18,28%	11,41%
Outras Gratuidades	174	60	34,48%	0,17%
Servidor	1.159	283	24,42%	0,78%
VT	83.689	19.533	23,34%	53,86%

Totais do período: 166.453 36.269

Total de Integrações : 17,89%

% do Total de Integrações

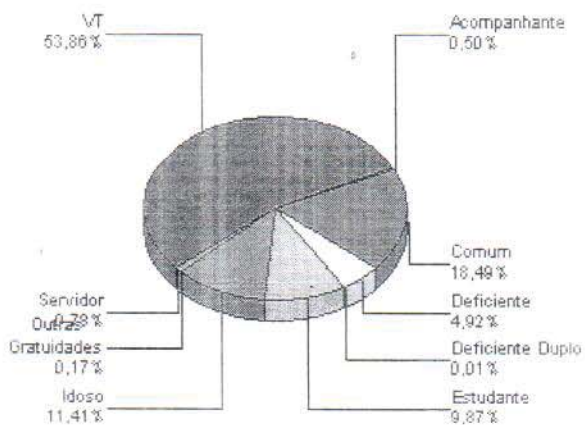

% do Geral por Carteira

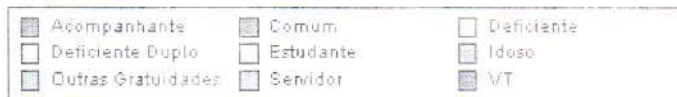
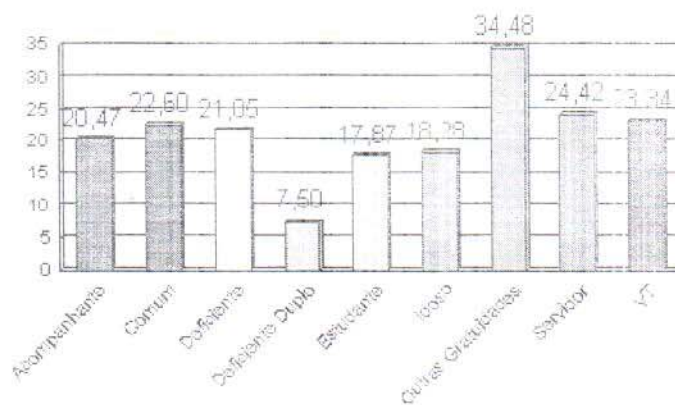

4



Fone: (49) 3328-8935
www.trgral.com.br

**ABASTECEDORA GRAL
LTDA**

R SAO PEDRO, 2.445, JARDIM
AMERICA
CHAPECO/SC CEP: 89803-401
Fone - (49)3328-8935
Email:

**DANFE
DOCUMENTO
AUXILIAR
DA NOTA FISCAL
ELETRÔNICA**

0 - ENTRADA
1 - SAÍDA **1**
Nº 60.346
SÉRIE 001
FOLHA 1 de 1



CHAVE DE ACESSO

4215 0705 8307 9300 0190 5500 1000 0603 4610 0060 3460

Consulta de Autenticidade no portal nacional da NF-e
www.nfe.fazenda.gov.br/portal ou no site da Sefaz Autorizadora

PROTOCOLO DE AUTORIZAÇÃO DE USO
342150086400052 30/07/2015 8:24:43

NATUREZA DA OPERAÇÃO: VENDA DE COMB/LUB ADQ DE TERC DEST USU FINAL DADOS DA NF-e

INSCRIÇÃO ESTADUAL: 254.617.336 INSCRIÇÃO ESTADUAL DO SUBST. TRIBUTÁRIO: CNPJ: 05.830.793/0001-90

DESTINATÁRIO / REMETENTE

NOME / RAZÃO SOCIAL: TRANSPORTE E TURISMO TIQUIN LTDA CPF / CNPJ: 80.414.691/0001-09 DATA DA EMISSÃO: 30/07/2015
ENDEREÇO: RUA SAO PEDRO, 1.467, BAIRRO / DISTRITO: PINHEIRINHO CEP: 89806-700 DATA DA ENTRADA / SAÍDA: 30/07/2015
MUNICÍPIO: CHAPECO FONE / FAX: (49) 3319-1500 UF: SC INSCRIÇÃO ESTADUAL: 252.187.253 HORA DE ENTRADA / SAÍDA: 8:19

FATURA / DUPLICATA

01/08/15 60346-1 / 1 4.820,00

CÁLCULO DO IMPOSTO

BASE DE CÁLCULO DO ICMS	VALOR DO ICMS	BASE DE CÁLCULO DO ICMS SUBSTITUIÇÃO	VALOR DO ICMS SUBSTITUIÇÃO	VALOR TOTAL DO PRODUTOS		
0,00	0,00	0,00	0,00	4.820,00		
VALOR APROX. TRIBUTOS	VALOR DO FRETE	VALOR DO SEGURO	DESCONTO	OUTRAS DESPESAS ACESSÓRIAS	VALOR DO IPI	VALOR TOTAL DA NOTA
1.226,69	0,00	0,00	0,00	0,00	0,00	4.820,00

TRANSPORTADOR / VOLUMES TRANSPORTADOS

RAZÃO SOCIAL: ABASTECEDORA GRAL LTDA FRETE POR CONTA: 0 - Por Conta do Emitente CÓDIGO ANTT: PLACA VEICULO: LZM8658 UF: SC CNPJ / CPF: 05.830.793/0001-90
ENDEREÇO: R SAO PEDRO, 2.445, JARDIM AMERICA MUNICÍPIO: CHAPECO UF: SC INSCRIÇÃO ESTADUAL: 254.617.336
VOLUMES: 2000 ESPÉCIE: COMBUSTIVEL GRANEL MARCA: NUMERAÇÃO: PESO BRUTO: 1.660,000 PESO LÍQUIDO: 1.660,000

DADOS DOS PRODUTOS / SERVIÇOS

CÓDIGO	DESCRIÇÃO DO PRODUTOS / SERVIÇOS	NCM / SH	CST	CFOP	UNII	OTDE	VLR UNITÁRIO	DESC	VLR TOTAL	B. CALC.	ICM	VLR ICMS	VLR IPI	ALÍQUOTAS ICMS	IPI
0000090	OLEO DIESEL B S500 METROPOLITANO DECLAR.QUE OS PROD.CITADOS NESTA NF ESTAO ADEQUAD.ACONDIC.P/SUPORTAREM RISCOS NORMAIS DAS ETAPAS NEC.A UMA OP.DE TRANSP., TAIS COMO CARREG., DESCARREG. TRANSB E TRANSP E QUE ATENDEM A REGULAM.EM VIGOR, SENDO ESTAS AS RESOL. ANTT N.420/04, ALTER.PELAS RESOL. ANTT N.701/04 E 1644/06. Trib Aprox R\$ 648,29 Federal e R\$ 578,40 Estadual Fonte: IBPT	27101921	060	5.656	LT		2.000,00	2,4100	0,00	4.820,00	0,00	0,00	0,00	0,00	0,00

CÁLCULO DO ISSQN

INSCRIÇÃO MUNICIPAL: 282677 VALOR DO TOTAL DOS SERVIÇOS: 0,00 BASE DE CÁLCULO DO ISSQN: 0,00 VALOR DO ISSQN: 0,00

DADOS ADICIONAIS

INFORMAÇÕES COMPLEMENTARES: BASE DE CALCULO ORIGEM R\$ 5.520,00 - ICMS 662,40 LACRES AZUL TRRGRAL ICMS RET SUBST TRIB OP ANT CFE CONV ICMS SER REPAS TERMOS CLA 11A CONV ICMS 03/99 N DA ONU 1202, N DE RISCO 30, CLAS RISCO 3, GR. EMB III OP S/DEB IMP SUBST TRIB CF. AN 3 RICMS/SC DEC 2870, DE 27/08/2001. RESERVADO AO FISCO