



Transporte Turismo Tiquin Ltda

CNPJ: 80.414.691/0001-09

Rua: São Pedro, 1.467 D - Bairro Passo dos Fortes

CEP - 89.801.301 - Chapecó - SC

Chapecó – SC, 10 de novembro 2015

Á  
Prefeitura Municipal de Chapecó  
Diretor de Defesa do Cidadão  
At.Sr. Sérgio Wallner  
Chapecó – SC

Sr. Deleg.

Prezado Senhor;

Estamos apresentando documentos referente o Transporte Coletivo Urbano, conforme solicitação de Instrução Normativa N° 03/2001. Comprovantes de despesas e movimentação de passageiros transportados, referente o período de outubro/2015. –  
Sendo o que tínhamos, agradecemos.

Atenciosamente

P. I. O.

Guilherme Cecchin - Diretor  
Transporte Turismo Tiquin Ltda  
CNPJ: 80.414.691/0001-09



**TRANSPORTE TURISMO TIQUIN LTDA**  
**Rua São Pedro, 1467 - D**  
**Chapecó - SC**

**Outubro/15**

1	Preço de um litro de comb.(Óleo diesel)	R\$ 2,5050
2	Preço de um pneu para veículo Leve	NA
3	Preço de um pneu para veículos pesados	NA
4	Preço de um pneu para veículos especiais	NA
5	Preço de uma recapagem para veículos leve	R\$ 495,00
6	Preço de uma recapagem para veículos pesados	R\$ 495,00
7	Preço de uma recapagem para veículo especial	NA
8	Preço de uma câmara de ar para veículo leve	NA
9	Preço de uma câmara de ar para veículo pesado	NA
10	Preço de uma câmara de ar para veículo especial	NA
11	Preço de um protetor para veículo leve	NA
12	Preço de um protetor para veículo pesado	NA
13	Preço de um protetor para veículo especial	NA
14	Preço de um chassi para veículo "convencional"(leve)	NA
15	Preço de um chassi para veículo "padron" (pesado)	NA
16	Preço de um chassi para veículo especial	NA
17	Preço de uma carroceria p/ veículo "convenci."(leve)	NA
18	Preço de uma carroceria p/ veículo "padron" (pesado)	NA
19	Preço de uma carroceria p/ veículo especial	NA
20	Salário base mensal de motorista	R\$ 1.499,30
21	Salário base mensal de Atendente	R\$ 918,50
22	Salário base mensal de fiscal/despachante	R\$ 1.760,69
23	Benefícios total mensal (Vale Alimentação Motorista)	R\$ 206,00
	Benefícios total mensal (Vale Alimentação Atendente)	R\$ 113,00
24	Remuneração mensal da diretoria (pró labore)	R\$ 1.100,00
25	Despesa anual da frota c/ seguro responsá.civil	R\$ 53.454,48
26	Despesa anual c/ seguro obrigatório por veículo	R\$ 396,49
27	Despesa anual (Frota total) com IPVA	isento
28	Equipamentos embarcados - LIAN CARD	R\$ 4.645,30
29	Número de motoristas	26
30	Número de Atendentes	21
31	Número de fiscais/despachantes	4
32	Quilometragem total da frota	82.968
	<b>Quantidade</b>	
<b>1</b>	<b>Número de Passageiros Transportados</b>	<b>176139</b>
<b>2</b>	<b>Número de Passageiros Pagantes Comuns</b>	<b>26771</b>
2.1	Integração de Passageiros Pagantes Comuns	5083
<b>3</b>	<b>Número de Passageiros com Vale Transporte</b>	<b>78958</b>
3.1	Integração de Passageiros com Vale Transporte	18111
<b>4</b>	<b>Número de Passageiros com Bilhetes Edmonson</b>	<b>0</b>
<b>5</b>	<b>Número de Passageiros Não Pagantes (gratuitos)</b>	<b>36249</b>
5.1	Número de Passageiros Idosos	26571
5.2	Número de Passageiros PNE e Acompanhantes	9678
<b>6</b>	<b>Número de Passageiros Professores</b>	<b>100</b>
<b>7</b>	<b>Número de Passageiros Estudantes</b>	<b>34061</b>
7.1	Integração de Passageiros Estudantes	6438
<b>8</b>	<b>Número de Passageiros Domingo Livre</b>	<b>0</b>

  
**TRANSPORTE TURISMO TIQUIN LTDA**  
**Guilherme Cecchin - Diretor**

**Passageiros Transportados por Tipo de Cartão (Acumulado)**

Data do Movimento - Período: 01/10/2015 à 31/10/2015

Todos os Giros

Cidade: CHAPECO

Empresa	Tipo de Cartão	Qtde	Valor
<b>Categoria de Linha</b> TTT			
0003 - TRANSPORTE E TURISMO TIQUIN LTDA.	10 - PNE AVC	1.297 ✓	0,00
0003 - TRANSPORTE E TURISMO TIQUIN LTDA.	11 - PNE TTT	4.509 ✓	0,00
0003 - TRANSPORTE E TURISMO TIQUIN LTDA.	12 - PNE COM ACOMPANHANTE AVC	460 ✓	0,00
0003 - TRANSPORTE E TURISMO TIQUIN LTDA.	13 - PNE COM ACOMPANHANTE TTT	1.501 ✓	0,00
0003 - TRANSPORTE E TURISMO TIQUIN LTDA.	14 - OUTRAS GRATUIDADES AVC	37 ✓	0,00
0003 - TRANSPORTE E TURISMO TIQUIN LTDA.	16 - IDOSO 60-64 AVC	2.024 ✓	0,00
0003 - TRANSPORTE E TURISMO TIQUIN LTDA.	17 - IDOSO 60-64 TTT	6.523 ✓	0,00
0003 - TRANSPORTE E TURISMO TIQUIN LTDA.	2 - PASSE CIDADAO AVC <i>Comum</i>	5.391 ✓	10.693,35
0003 - TRANSPORTE E TURISMO TIQUIN LTDA.	29 - FICHA <i>Dinheiro</i>	94.121	0,00
0003 - TRANSPORTE E TURISMO TIQUIN LTDA.	3 - PASSE CIDADAO TTT <i>Comum</i>	11.402 ✓	25.578,60
0003 - TRANSPORTE E TURISMO TIQUIN LTDA.	4 - VALE TRANSPORTE AVC	385 ✓	950,52
0003 - TRANSPORTE E TURISMO TIQUIN LTDA.	6 - ESTUDANTE AVC	16.440 ✓	13.511,30
0003 - TRANSPORTE E TURISMO TIQUIN LTDA.	7 - ESTUDANTE TTT	16.279 ✓	15.559,50
0003 - TRANSPORTE E TURISMO TIQUIN LTDA.	8 - IDOSO 65 AVC	4.183 ✓	0,00
0003 - TRANSPORTE E TURISMO TIQUIN LTDA.	9 - IDOSO 65 TTT	11.600 ✓	0,00
	Total Empresa:	176.152	66.293,27
	Total Vlr.Debitado:	176.152	66.293,27
	Total Categoria:	176.152	66.293,27
	Total Geral:	176.152	66.293,27

# Sistema Gerenciador de Garagem

Relatório de Tipos de Cartoes e Edmonson

Serviços de: 01/10/2015 até 31/10/2015

Emitido em: 05/11/2015 18:22:22

Descricao	Total
Acompanhante	146
Cobrador	274
Comum	9704
Deficiente	1763
Deficiente Duplo	2
Estudante	1342
Idoso	2015
Idoso 60-64 anos	226
Outras gratuidades	63
VT	78573
<b>Total de Cartoes e Bilhetes no Período: 94108</b>	

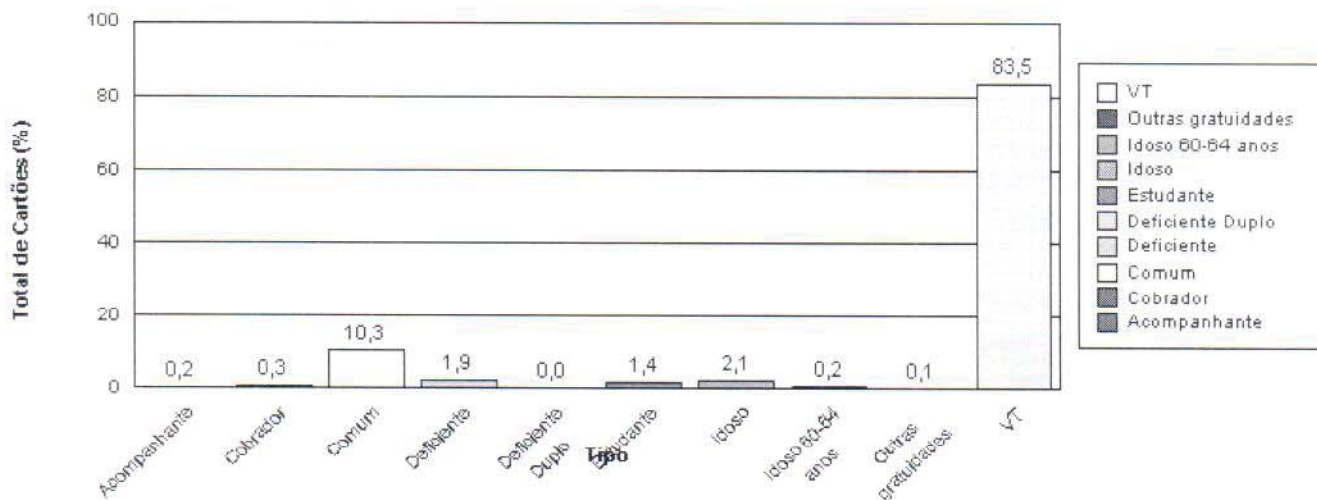

RECEBI(EMOS) DE ABASTECEDORA GRAL LTDA OS PRODUTOS CONSTANTES DA NOTA FISCAL AO LADO, TAMBEM OS BOLETOS DE COBRANCA RESPECTIVOS		NF-e <b>Nº 000.065.121</b> <b>SÉRIE 1</b>
DATA DE RECEBIMENTO	IDENTIFICAÇÃO E ASSINATURA DO RECEBEDOR: TRANSPORT E TURISMO TIQUIN LTDA CNPJ: 80414691000109	12.525,00

 <p><b>ABASTECEDORA GRAL</b> <b>ABASTECEDORA GRAL LTDA</b></p> <p>Sao Pedro - Jardim America Chapeco - SC - 89803401 CNPJ: 05830793000190- Tel.: 4933288935</p>	<p align="center"><b>DANFE</b></p> <p align="center">Documento Auxiliar da Nota Fiscal Eletrônica</p> <p>0 - ENTRADA 1 - SAÍDA</p> <p align="center"><b>Nº 000.065.121</b> <b>SÉRIE 1</b> <b>FL 01/01</b></p>	<p>CONTROLE DO FISCO</p> 
		<p>CHAVE DE ACESSO DA NF-e</p> <p align="center"><b>42-1510-05.830.793/0001-90-55-001-000.065.121-100.007.412-3</b></p> <p align="center"><b>Consulta de autenticidade no portal nacional da NF-e</b> <b>www.nfe.fazenda.gov.br</b> ou no site da Sefaz Autorizadora</p>
<p>NATUREZA DE OPERAÇÃO</p> <p>Venda de Comb. ou Lub. adiq. ou rec. de ter. dest. a con</p>		<p>PROTOCOLO DE AUTORIZAÇÃO DE USO</p> <p align="center"><b>342150126207544 30/10/2015 18:33:35</b></p>
<p>INSCRIÇÃO ESTADUAL</p> <p>254617336</p>	<p>I.E. DO SUBS. TRIBUTARIO</p>	<p>CNPJ</p> <p>05830793000190</p>

<b>DESTINATÁRIO REMETENTE</b>		NOME RAZÃO SOCIAL		CNPJ/CPF	DATA DA EMISSÃO
TRANSPORTE E TURISMO TIQUIN LTDA		TRANSPORTE E TURISMO TIQUIN LTDA		80414691000109	30/10/2015
ENDEREÇO		BAIRRO/DISTRITO	CEP	DATA DE SAÍDA	
Rua Sao Pedro - 1467		Pinheirinho	89806700	31/10/2015	
MUNICÍPIO	FONE/FAX	UF	INSCRIÇÃO ESTADUAL	HORA DE SAÍDA	
Chapeco	33191500	SC	252187253	06:32:02	

NÚMERO	VENCIMENTO	VALOR	NÚMERO	VENCIMENTO	VALOR	NÚMERO	VENCIMENTO	VALOR
0010065121-1/1	31/10/2015	12.525,00						

BASE DE CÁLCULO DO ICMS	VALOR DO ICMS	BASE DE CÁLCULO DO ICMS SUBST	VALOR DO ICMS DE SUBSTITUIÇÃO	VALOR TOTAL DOS PRODUTOS
0,00	0,00	0,00	0,00	12.525,00
VALOR DO FRETE	VALOR DO SEGURO	DESCONTO	OUTRAS DESPESAS ACESSÓRIAS	VALOR DO IPI
0,00	0,00	0,00	0,00	0,00
				VALOR TOTAL DA NOTA
				12.525,00

<b>TRANSPORTADOR VOLUMES TRANSPORTADOS</b>		RAZÃO SOCIAL		FRETE POR CONTA	CÓDIGO ANTT	PLACA DO VEICULO	UF	CNPJ/CPF
ABASTECEDORA GRAL LTDA		ABASTECEDORA GRAL LTDA		Emitente	MLO7995	SC	05830793000190	
ENDEREÇO		MUNICÍPIO		UF	INSCRIÇÃO ESTADUAL			
RUA: SAO PEDRO		Chapeco		SC	254617336			
QUANTIDADE	ESPECIE	MARCA	PESO BRUTO		PESO LIQUIDO			
5000	A GRANEL		4.150,000 Kg		4.150,000 Kg			

COD PROD	DESCRIÇÃO DO PRODUTO / SERVIÇO	NCM/SII	CST	CFOP	UNIDADE	QUANTIDADE	V UNID	VTOTAL	BC ICMS	V ICMS	ALIQ ICMS	B ST	V ST	B IPI	V IPI
90	OLEO DIESEL B S500 ADITIVADO DECLAR QUE OS PROD CITADOS NESTA NF ESTAO ADEQUAD ACONDIC P/SUPORTAREM RISCOS NORMAIS DAS ESTAPAS NEC A UMA OP DE TRANSP. TAIS COMO CARREG. DESCARREG. TRANSB E TRANSP E QUE ATENDEM A REGULAMEM VIGOR SENDO ESTAS AS RESOLANTT N 420/04. ALTER.PLEAS RESOLANTT N 701/04 E 1644/06 Base de Calculo Origem: 14-400,00 Valor ICMS-ST Ant.: 1.728,00 Valor total dos Tributos 3.187,61 (25,45%) Fonte: IBPT	27101921	060	5656	L	5.000,000	2,5050	12.525,00	0,00	0,00	0,00	0,00	0,00	0,00	0,00

<p><b>DADOS ADICIONAIS</b></p> <p>INFORMAÇÕES COMPLEMENTARES</p> <p>ICMS RET SUB TRIB OP ANTI CF CONV ICMS SER REPAS TER CLA 11A CONV ICMS 03/99 N DA ONU - 1202,N.DE RISCO 30,CLAS RISCO 3,GR.EMB III,OP S/DEB IMP SUBST TRIB CF AN 3 RICMS/SC DEC 2870,DE 27/08/2001 GR.EMB III-ADITIVADO,OP S/DEB IMP SUB TRIB CF AN 3 RICMS/SC DEC 2870,27/08/2001,PLACA RNTC = / PLACA = MLO7995/ UF = SC MOTORISTA JOAO CARLOS PORTELLA DE LIMA/23026189049/861958736/LACRE: - Qide: 01</p>	<p>RESERVADO AO FISCO</p>
---	---------------------------